

**PEDOMAN PENYELENGGARAAN
REKOGNISI PEMBELAJARAN
LAMPAU (RPL) TIPE A
(EDISI REVISI)**

**20
25**



**UNIVERSITAS PGRI
MAHADEWA INDONESIA**

KATA PENGANTAR

Dalam rangka mendukung kebijakan pemerintah memperluas akses kepada masyarakat untuk mengikuti pendidikan pada Perguruan Tinggi, maka Universitas PGRI Mahadewa Indonesia memberikan kesempatan kepada masyarakat untuk mengikuti pendidikan pada beberapa Program Studi di lingkungan Universitas PGRI Mahadewa Indonesia. Kebijakan ini mengacu kepada Peraturan Menteri Pendidikan, Kebudayaan, Riset, dan Teknologi Nomor 41 Tahun 2021 tentang Rekognisi Pembelajaran Lampau dan Peraturan Direktur Jenderal Pendidikan Tinggi, Riset, dan Teknologi Nomor 162/E/KPT/2022 Tahun 2022 tentang Petunjuk Teknis Penyelenggaraan Rekognisi Pembelajaran Lampau pada Perguruan Tinggi yang Menyelenggarakan Pendidikan Akademis.

RPL merupakan proses pengakuan atas Capaian Pembelajaran (CP) seseorang yang diperoleh dari pendidikan formal, nonformal, informal, dan/atau pengalaman kerja sebagai dasar untuk melanjutkan pendidikan formal dan untuk melakukan penyetaraan dengan kualifikasi tertentu. Dengan adanya penyetaraan hasil belajar formal, nonformal, informal, dan/atau pengalaman kerja tersebut, maka masyarakat menjadi lebih terbuka untuk belajar sepanjang hayat. Agar pelaksanaan RPL ini mencapai tujuannya, yaitu perluasan akses pendidikan tinggi dan peningkatan relevansi serta kualitas pembelajaran dan kompetensi lulusan, maka Universitas PGRI Mahadewa Indonesia menerbitkan Pedoman Penyelenggaraan RPL di Universitas PGRI Mahadewa Indonesia agar dapat melaksanakan RPL sesuai dengan prinsip-prinsip penyelenggaraan RPL.

Pedoman ini terdiri atas pengertian RPL, program studi penyelenggara, tatacara penyelenggaran, proses asesmen, rekognisi, persyaratan calon, biaya, dan penjaminan mutu RPL. Pedoman ini diharapkan dapat menjadi acuan bagi para pelaksana di Program Studi dan bagi calon mahasiswa yang berminat untuk melanjutkan pendidikan di Universitas PGRI Mahadewa Indonesia.



Denpasar, 6 Januari 2025

Rektor,

Prof. Dr.Drs I Made Suarta, S.H., M.Hum
NIP 196210251991021001



UNIVERSITAS PGRI MAHADEWA INDONESIA

Alamat: Jalan Seroja 57, Tonja, Denpasar 80239

Telepon: 08113888814

Laman: www.mahadewa.ac.id

Posel: info@mahadewa.ac.id

SURAT KEPUTUSAN REKTOR UNIVERSITAS PGRI MAHADEWA INDONESIA

NOMOR : 0018/UPMI/I/2025

TENTANG

PEDOMAN REKOGNISI PEMBELAJARAN LAMPAU

ATAS ASUNG KERTA WARA NUGRAHA IDA SANGHYANG WIDHI WASA,

TUHAN YANG MAHA ESA

REKTOR UNIVERSITAS PGRI MAHADEWA INDONESIA

- Menimbang** :
- a. Bahwa dalam rangka meningkatkan pemahaman dan penyamaan persepsi sivitas akademika Universitas PGRI Mahadewa Indonesia perihal Rekognisi Pembelajaran Lampau (RPL), dipandang perlu adanya Pedoman Rekognisi Pembelajaran Lampau (RPL) Universitas PGRI Mahadewa Indonesia;
 - b. Bahwa berdasarkan pertimbangan sebagaimana huruf a, dipandang perlu menerbitkan Surat Keputusan Rektor Universitas PGRI Mahadewa Indonesia tentang Pedoman Rekognisi Pembelajaran Lampau (RPL).
- Mengingat** :
1. Undang-Undang Nomor 20 Tahun 2003 tentang Sistem Pendidikan Nasional;
 2. Undang-Undang Nomor 12 Tahun 2012 tentang Pendidikan Tinggi;
 3. Permendikbudristek no 53 Tahun 2023 Tentang Penjaminan Mutu Perguruan Tinggi;
 4. Peraturan Pemerintah No. 4 tahun 2004 Tentang Penyelenggaraan Pendidikan Tinggi dan Pengelolaan Perguruan Tinggi;
 5. Peraturan Menteri Pendidikan, Kebudayaan, Riset dan Teknologi Nomor 41 Tahun 2021 tentang Rekognisi Pembelajaran Lampau (Berita Negara Republik Indonesia Tahun 2021 Nomor 1414);
 6. Keputusan Direktur Jenderal Pendidikan Tinggi, Riset, dan Teknologi, Nomor 162/E/KPT/2022, Tentang Petunjuk Teknis Rekognisi Pembelajaran Lampau pada Perguruan Tinggi yang menyelenggarakan Pendidikan akademik;

7. Keputusan Menteri Pendidikan dan Kebudayaan Republik Indonesia Nomor 915/M/2020 tentang Izin Perubahan Nama Universitas Mahadewa Indonesia menjadi Universitas PGRI Mahadewa Indonesia di Kota Denpasar yang Diselenggarakan oleh Yayasan Pembina Lembaga Pendidikan Perguruan Tinggi IKIP PGRI Bali;
7. Surat Keputusan Yayasan Pembina Lembaga Pendidikan Perguruan Tinggi IKIP PGRI Bali Nomor 024/YP LP-PT/IKIP PGRI Bali/V/2024 tentang Statuta Universitas PGRI Mahadewa Indonesia.

Memperhatikan : Rapat pimpinan tanggal 20 Desember 2024

MEMUTUSKAN

- Menetapkan :** **BUKU PANDUAN REKOGNISI PEMBELAJARAN LAMPAU**
- PERTAMA :** Memberlakukan Pedoman Rekognisi Pembelajaran Lampau (RPL) Universitas PGRI Mahadewa Indonesia sebagaimana tercantum dalam lampiran sebagai bagian tak terpisahkan dari Surat Keputusan ini.
- KEDUA :** Segala peraturan, pedoman dan petunjuk teknis lainnya yang bertentangan dengan Surat Keputusan ini dinyatakan tidak berlaku lagi.
- KETIGA :** Surat Keputusan ini berlaku secara efektif sejak tanggal ditetapkan dengan catatan akan dilakukan perbaikan kembali sebagaimana mestinya apabila di kemudian hari terdapat kekeliruan dalam penetapannya.

Ditetapkan di Denpasar
Pada Tanggal ~~6~~ Januari 2025
Rektor,



Prof. Dr. Drs. I Made Suarta, S.H., M.Hum.
NIP. 19621025 199102 1 001

DAFTAR ISI

HALAMAN JUDUL.....	2
KATA PENGANTAR.....	2
SURAT KEPUTUSAN REKTOR	3
DAFTAR ISI.....	3
BAB I PENDAHULUAN	5
1.1 Pengertian dan Ruang Lingkup RPL.....	5
1.2 Dasar Hukum.....	7
BAB II TATACARA DAN ORGANISASI PENYELENGGARA RPL.....	8
2.1 Tahapan Pengajuan Rekognisi Pembelajaran Lampau	8
2.2 Organisasi Pengelola RPL	9
BAB III ASESMEN DAN REKOGNISI RPL	12
3.1 Tahapan Asesmen	12
3.2 Tatacara Pelaksanaan Asesmen RPL	13
3.3 Rekognisi Hasil Asesmen	16
3.4 Bukti Potofolio	17
BAB IV PROGRAM STUDI PENYELENGGARA RPL.....	19
4.1 Program Studi Penyelenggara RPL.....	19
4.2 Deskripsi Program Studi S1-Pendidikan Matematika.....	19
4.3 Deskripsi Program Studi S1- Pendidikan Biologi.....	30
4.4 Deskripsi Program Studi S1- Pendidikan Bahasa Indonesia dan Daerah	40
4.5 Deskripsi Program Studi S1-Pendidikan Prodi Seni Drama, Tari, dan Musik (Sendratasik).....	53
4.6 Deskripsi Program Studi S-1 Prodi Pendidikan Seni Rupa.....	64
4.7 Deskripsi Program Studi S1- Pendidikan Ekonomi	74
4.8 Deskripsi Program Studi S1- Pendidikan Sejarah.....	84
4.9 Deskripsi Program Studi S1- Bimbingan dan Konseling	97
4.10 Deskripsi Program Studi S1- Pendidikan Jasmani Kesehatan dan Rekreasi	108
4.11 Deskripsi Program Studi S1- Sistem Informasi	120
4.12 Deskripsi Program Studi S1- Teknik Informatika	130
4.13 Deskripsi Program Studi S2- Pendidikan Bahasa Indonesia	140
BAB V PENJAMINAN MUTU.....	144
BAB VI PERSYARATAN CALON MAHASISWA DAN BIAYA	146

6.1	Persyaratan Calon Mahasiswa RPL.....	146
6.2	Biaya Calon Mahasiswa RPL.....	148
BAB VII.....		155
PENUTUP		155

BAB I

PENDAHULUAN

1.1 Pengertian dan Ruang Lingkup RPL

Belajar selalu diasosiasikan dengan lingkungan dan pengaturan belajar secara formal, di ruang kelas, di laboratorium, di bawah bimbingan guru, dosen, instruktur atau tutor, namun seringkali belajar yang bermanfaat, juga terjadi secara nonformal dan informal dalam kehidupan sehari-hari. UNESCO sudah lama mendorong beberapa negara untuk mengembangkan kesetaraan antara capaian pembelajaran formal, nonformal, dan informal dalam lingkup nasional.

Rekognisi Pembelajaran Lampau yang selanjutnya disingkat RPL adalah pengakuan atas Capaian Pembelajaran (CP) seseorang yang diperoleh dari pendidikan formal, nonformal, informal, dan/atau pengalaman kerja sebagai dasar untuk melanjutkan pendidikan formal dan untuk melakukan penyetaraan dengan kualifikasi tertentu. Sebagaimana dinyatakan pada Pasal 2 Peraturan Menteri Pendidikan, Kebudayaan, Riset, dan Teknologi Nomor 41 Tahun 2021, penyelenggaraan RPL meliputi:

1. RPL untuk melanjutkan pendidikan formal; dan
2. RPL untuk melakukan Penyetaraan dengan Kualifikasi tertentu.

Selanjutnya, khusus RPL untuk melanjutkan pendidikan formal pada perguruan tinggi, dalam Keputusan Direktur Jenderal Pendidikan Tinggi, Riset dan Teknologi Nomor 162/E/KPT/2022 disebut sebagai RPL Tipe A. Pengakuan Capaian Pembelajaran untuk RPL Tipe A ini dilakukan secara parsial, yaitu pengakuan hasil belajar yang diperoleh dari:

1. Program studi pada Perguruan Tinggi sebelumnya;
2. Pendidikan nonformal atau informal; dan/atau
3. Pengalaman kerja setelah lulus jenjang pendidikan menengah atau bentuk lain yang sederajat.

Apabila seseorang selepas lulus dari Sekolah Menengah Atas kemudian bekerja dan memperoleh pengalaman dari pekerjaannya itu, maka hasil belajar dari pengalamannya tersebut dapat diajukan untuk disetarakan (direkognisi) dengan hasil belajar formal beberapa Mata Kuliah yang ada di Program Studi di lingkungan

Universitas melalui asesmen. Pengakuan hasil asesmen dari pengalaman, belajar nonformal, dan atau informal tersebut adalah perolehan SKS. Demikian pula apabila seseorang sedang/telah menempuh kuliah di Perguruan Tinggi kemudian pindah, maka hasil belajar formal pada Perguruan Tinggi sebelumnya tersebut dapat diajukan untuk disetarakan dengan Mata Kuliah pada Perguruan Tinggi yang dituju melalui asesmen untuk transfer kredit. Dengan demikian, individu tersebut, apabila akan melanjutkan kuliah di Universitas PGRI Mahadewa Indonesia tidak perlu harus mengikuti seluruh Mata Kuliah pada Program Studi yang dituju. Hasil belajar dari pengalamannya, belajar nonformal, informal, dan formal dapat disetarakan dengan hasil belajar dari beberapa Mata Kuliah yang relevan pada Perguruan Tinggi yang dituju. Mata Kuliah yang harus ditempuh adalah mata kuliah-mata kuliah sisanya.

Tahapan untuk melaksanakan RPL tipe A sebagaimana diuraikan diatas secara skematis dapat dilihat pada Gambar 1 dibawah.

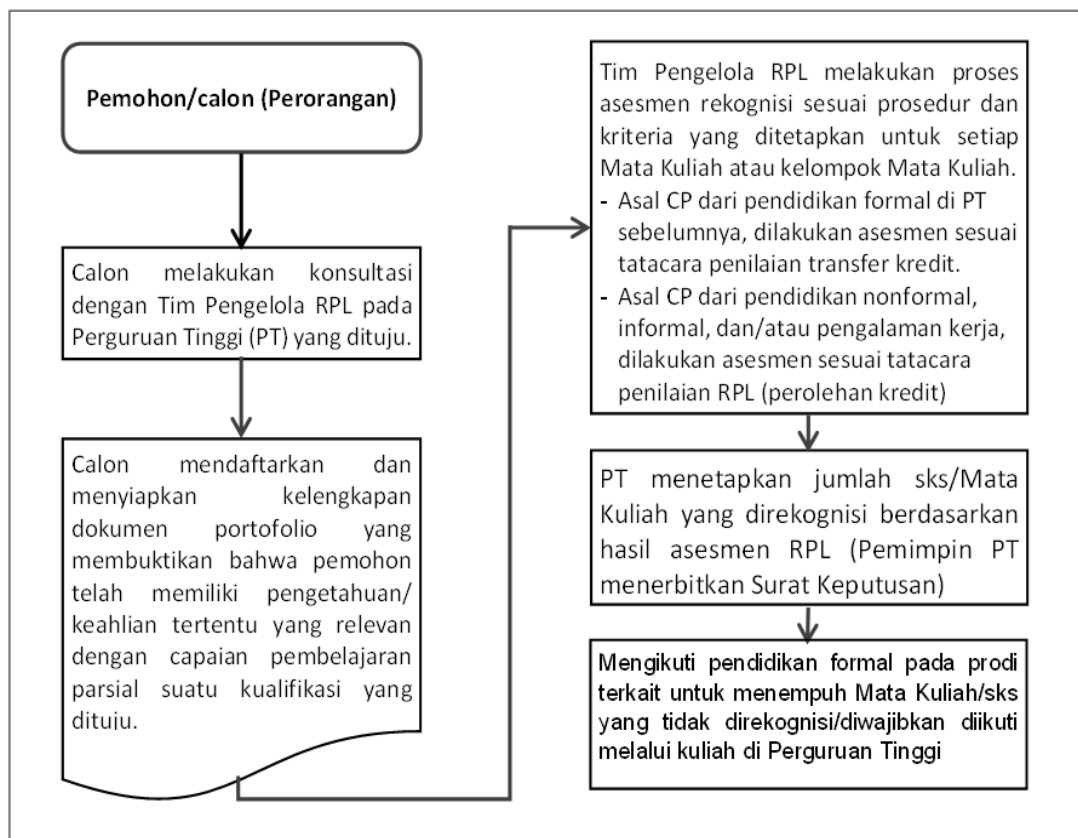

Gambar 1. Tahapan Pelaksanaan RPL Tipe A

Penyelenggaraan RPL di Universitas PGRI Mahadewa Indonesia ini merupakan bagian dari usaha pemerintah dalam memperluas akses kepada masyarakat untuk menempuh pendidikan di Perguruan Tinggi dalam rangka pembelajaran sepanjang hayat. Program studi yang menyelenggaraan adalah sebagai berikut :

No	Kode	Program Studi	Jenjang	Akreditasi
1	84202	S1- Pendidikan Matematika	S1	Baik Sekali
2	84205	S1- Pendidikan Biologi	S1	Baik Sekali
3	88201	S1- Pendidikan Bahasa Indonesia dan Daerah	S1	Unggul
4	88209	S1- Pendidikan Sendratasik	S1	Unggul
5	88210	S1 – Pendidikan Seni Rupa	S1	B
6	87203	S1 – Pendidikan Ekonomi	S1	Baik Sekali
7	87201	S1 – Pendidikan Sejarah	S1	Baik Sekali
8	86201	S1 – Bimbingan dan Konseling	S1	Baik sekali
9	85201	S1 – Pendidikan Jasmani Kesehatan Rekreasi	S1	Baik
10	57201	S1 – Sistem Informasi	S1	Baik
11	55201	S1 – Teknik Informatika	S1	Baik
12	88101	S2 – Pendidikan Bahasa Indonesia	S2	Baik

1.2 Dasar Hukum

Dasar hukum pelaksanaan Rekognisi Pembelajaran Lampau adalah sebagai berikut.

1. Peraturan Presiden Republik Indonesia Nomor 8 Tahun 2012 tentang Kerangka Kualifikasi Nasional Indonesia. (Lembaran Negara Republik Indonesia Nomor 24 Tahun 2012).
2. Peraturan Menteri Pendidikan, Kebudayaan, Riset, dan Teknologi Nomor 41 Tahun 2021 tentang Rekognisi Pembelajaran Lampau.
3. Peraturan Menteri Pendidikan dan Kebudayaan Nomor 3 Tahun 2020 tentang Standar Nasional Pendidikan Tinggi.
4. Peraturan Menteri Pendidikan, Kebudayaan, Riset, dan Teknologi Nomor 53 Tahun 2023 tentang Penjaminan Mutu Pendidikan Tinggi
5. Peraturan Direktur Jenderal Pendidikan Tinggi, Riset dan Teknologi nomor 162/E/KPT/2022, Tahun 2022, tentang Petunjuk Teknis Penyelenggaraan Lampau pada Perguruan Tinggi yang Menyelenggarakan Pendidikan Akademi

BAB II

TATACARA DAN ORGANISASI PENYELENGGARAAN RPL

2.1 Tahapan Pengajuan Rekognisi Pembelajaran Lampau

Tatacara penyelenggaraan RPL melalui tahapan-tahapan sebagai berikut.



	<p>Pendaftaran dan konsultasi: Calon mahasiswa mendaftar dan melakukan konsultasi dengan Unit pengelola RPL. Unit pengelola RPL dapat membantu pemohon dalam mengidentifikasi pilihan Program Studi agar mereka dapat menemukan Program Studi yang sesuai dengan hasil belajar yang diperoleh calon dari pendidikan formal sebelumnya yang diperoleh dari perguruan tinggi lain atau berasal dari pendidikan nonformal, informal dan/atau dari pengalaman kerja. Pengelola RPL memberikan penjelasan secara rinci mengenai bukti yang diperlukan untuk melengkapi berkas aplikasi serta tata cara asesmen RPL yang harus diikuti oleh calon dan tata cara pengakuan/rekognisinya.</p>
	<p>Mengajukan Aplikasi RPL: Pemohon harus mengisi Formulir Aplikasi dan Formulir Evaluasi Diri yang telah disediakan oleh perguruan tinggi disertai dengan pengumpulan bukti pendukung kepada Unit Pengelola RPL Perguruan Tinggi. Bukti pendukung yang harus disiapkan oleh pemohon adalah bukti portofolio dan/atau transkrip nilai sebagaimana dijelaskan pada Bagian 2.4 Pedoman ini. (Formulir Aplikasi dan Formulir Evaluasi Diri dapat dilihat pada Lampiran)</p>
	<p>Asesmen:</p> <p>Asesmen RPL utamanya dilakukan dengan metode portofolio, yaitu meliputi evaluasi dan validasi berkas bukti portofolio yang disampaikan pemohon.</p> <p>Evaluasi dan validasi bukti untuk pengajuan rekognisi yang berasal dari pendidikan formal (<i>transfer kredit/SKS</i>) meliputi hal-hal berikut.</p> <ol style="list-style-type: none">Pemeriksaan keotentikan transkrip akademik dari perguruan tinggi asal dan status dari perguruan tinggi asal.Penilaian ekivalensi mata kuliah untuk menilai ekivalensi isi dan level capaian pembelajaran mata kuliah dari perguruan tinggi asal dan perguruan tinggi yang dituju. Penilaian ekivalensi isi didasarkan pada pengetahuan dan keterampilan yang diperoleh yang tercakup dalam suatu mata kuliah, dan penilaian level didasarkan kepada keluasan dan kekinian pengetahuan, pemahaman berpikir kritis, penyelesaian masalah, relevansi dengan praktik, kemampuan bekerja secara independen, kepedulian terhadap masalah sosial dan etika, dan inovasi. <p>Evaluasi dan validasi bukti untuk pengajuan rekognisi yang berasal dari hasil belajar nonformal, informal, dan/atau pengalaman kerja (<i>perolehan kredit</i>) meliputi</p> <ol style="list-style-type: none">Pemeriksaan kelengkapan bukti portofolio danPenilaian bukti portofolio, yang meliputi (i) kesahihan (<i>validity</i>) bukti, yaitu terdapat hubungan yang jelas antara bukti yang



	<p>diperlukan dengan indikator capaian pembelajaran Mata Kuliah yang akan dinilai;(ii) kecukupan (<i>sufficiency</i>) bukti, yaitu bukti yang disampaikan harus menunjukkan pemenuhan indikator kinerja capaian pembelajaran Mata Kuliah yang dinilai;(iii) keterkinian (<i>currently</i>) bukti, yaitu bukti yang disampaikan mendemonstrasikan pengetahuan dan keterampilan yang dimiliki calon pada saat terkini; dan (iv) keotentikan (<i>authenticity</i>) bukti, yaitu bukti yang disampaikan dapat diverifikasi di tempat kerja atau ditempat lainnya yang menerbitkan bukti.</p> <p>Metode asesmen berikutnya dapat dilakukan apabila asesmen portofolio masih belum mencukupi. Metode asesmen selanjutnya dapat berupa asesmen tulis atau observasi dari kegiatan terstruktur seperti presentasi, praktik, atau pemberian tugas.</p>
	<p>Rekognisi: Asesor dan Unit Pengelola RPL memberitahukan hasil asesmen kepada pemohon. Dalam hal pemohon merasakan keberatan dengan hasilnya, maka pemohon dapat mengajukan sanggahan dengan mengajukan bukti tambahan yang diperlukan. Pimpinan Perguruan Tinggi kemudian menerbitkan Surat Keputusan Pengakuan Capaian Pembelajaran, berupa daftar mata kuliah dan jumlah sks yang dinyatakan lulus asesmen RPL.</p>
	<p>Melaksanakan pembelajaran di Perguruan Tinggi: Pemohon melanjutkan pendidikan dan menyelesaikan sisa SKS yang harus ditempuh hingga lulus sesuai dengan pemenuhan CP Program Studi.</p>

2.2 Organisasi Pengelola RPL

Unit pengelola RPL yang diselenggarakan di Universitas PGRI Mahadewa Indonesia terdiri atas unsur-unsur berikut ini.

- **Koordinator RPL**

Koordinator RPL bertugas untuk mengkoordinasikan dukungan prosedur RPL di tingkat universitas dan program studi. Koordinator RPL adalah titik kontak pertama untuk calon peserta RPL dan bertanggung jawab untuk menginformasikan kepada calon tentang peluang mereka mengikuti RPL dan mengarahkan mereka ke Penasihat RPL yang sesuai.

- **Sekretaris Koordinator RPL**

Sekretaris Koordinator RPL membantu Koordinator RPL mengkoordinasikan dukungan prosedur RPL di tingkat universitas dan program studi; membantu menginformasikan kepada calon tentang peluang mereka mengikuti RPL dan mengarahkan mereka ke Penasihat RPL yang sesuai; dan menyusun draf Surat Keputusan Pengakuan Capaian Pembelajaran berupa nama mahasiswa, daftar mata kuliah, dan jumlah SKS yang dinyatakan lulus asesmen RPL.

- **Penasihat RPL**

Penasihat RPL bertugas membantu/membimbing calon dalam menyiapkan aplikasi untuk penilaian dan meneruskan aplikasi tersebut ke Asesor yang sesuai. Penasihat RPL adalah dosen program studi atau di luar program studi yang merupakan seorang ahli di bidang pengetahuan dan keterampilan sesuai program studi, dan memiliki kemampuan untuk memetakan jenjang pengembangan profesi dan capaian pembelajaran serta kurikulumnya suatu kualifikasi.

- **Penilai (Asesor) RPL**

Asesor RPL bertugas untuk melakukan evaluasi dan validasi lamaran yang diajukan oleh calon dalam bentuk berbagai dokumen yang memadai untuk membuktikan pencapaian hasil belajar mata kuliah tertentu. Asesor RPL adalah dosen program studi atau di luar program studi yang merupakan seorang ahli di bidang pengetahuan dan keterampilan sesuai program studi dimana calon ingin mengajukan permohonan RPL, dan memahami kurikulum serta tatacara asesmen RPL.

- **Komite RPL**

Komite RPL bertanggung jawab memberikan persetujuan hasil penilaian RPL. Komite RPL terdiri dari perwakilan dosen dari berbagai Prodi atau seseorang yang ditunjuk oleh pimpinan universitas.

- **Konsultan RPL**

Memberi arahan kepada Unit Pelaksana RPL dalam penerimaan mahasiswa baru melalui jalur RPL.

- **Rektor**

Menerbitkan Surat Keputusan Pengakuan Capaian Pembelajaran berupa nama mahasiswa, daftar mata kuliah, dan jumlah SKS yang dinyatakan lulus asesmen RPL.

Struktur Organisasi Unit Pengelola RPL Tipe A Universitas PGRI Mahadewa Indonesia dapat digambarkan di bawah ini:

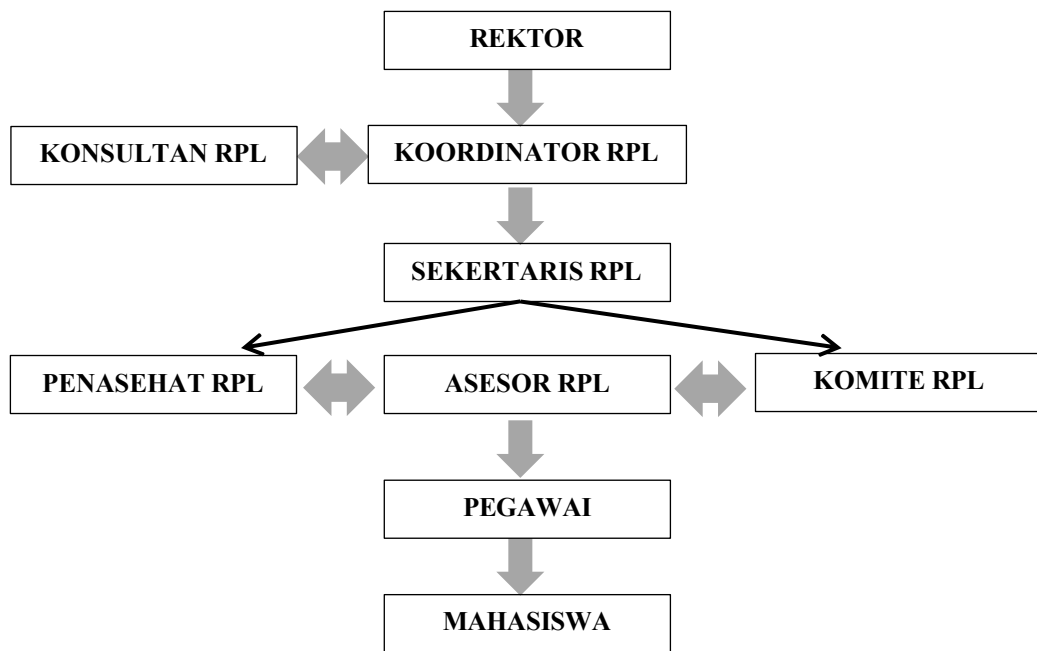

Gambar 2. Struktur Organisasi Unit Pengelola RPL Tipe A Universitas PGRI Mahadewa Indonesia

BAB III

ASESMEN DAN REKOGNISI RPL

3.1 Tahapan Asesmen

Asesmen adalah proses mengumpulkan bukti dan membuat penilaian, apakah seseorang telah mencapai kompetensi tertentu atau belum. Penilaian (asesmen) RPL oleh Asesor dapat dilakukan dengan berbagai metode. Metode tersebut, antara lain penugasan berbentuk proyek, melakukan interview/ujian lisan, ujian seperti pembelajaran reguler, melakukan simulasi pekerjaan/observasi tugas praktik (demonstrasi), atau portofolio. Untuk penilaian dalam rangka rekognisi hasil belajar atau capaian pembelajaran yang berasal dari pendidikan nonformal, informal, dan atau pengalaman kerja umumnya penilaian portofolio menjadi elemen utama dalam proses penilaian.

Dalam melaksanakan asesmen, asesor perlu memastikan beberapa hal berikut:

1. Calon telah siap untuk dinilai dan memahami proses yang akan diikuti;
2. Alat atau bahan asesmen telah diperiksa dan diujicobakan;
3. Waktu dan tempat asesmen telah disepakati dengan calon dan pihak terkait lainnya;
4. Kebutuhan khusus kandidat telah diperhatikan;
5. Semua personel yang terlibat telah diberi tahu tentang penilaian ini;
6. Ruang lingkup, konteks, dan tujuan penilaian disepakati dengan calon;
7. Persyaratan kriteria unjuk kerja yang relevan dijelaskan kepada calon;
8. Calon diberikan kesempatan untuk mengajukan keberatan atas hasil asesmen dengan mengajukan banding. Proses banding atas keberatan hasil asesmen harus dijelaskan kepada calon;
9. Informasi disampaikan dengan menggunakan bahasa dan teknik yang tepat untuk berkomunikasi secara efektif dengan calon dan pihak terkait lainnya;
10. Bukti dievaluasi berdasarkan kriteria validitas, kecukupan, kekinian, dan keotentikan, jika diperlukan, dapat meminta bantuan asesor dari industri atau asosiasi profesi;
11. Keputusan hasil asesmen dibuat sesuai dengan kriteria unjuk kerja yang ditentukan; dan
12. Semua proses dan hasil asesmen dicatat dan didokumentasikan dengan baik sesuai ketentuan institusi pelaksana RPL.

Hasil belajar atau capaian pembelajaran yang bisa diakui pada RPL tipe A dapat

berasal dari pendidikan formal pada program studi pada Perguruan Tinggi sebelumnya atau berasal dari pendidikan nonformal, informal dan/atau dari pengalaman kerja. Untuk pengakuan tersebut dilaksanakan melalui asesmen RPL.

3.2 Tatacara Pelaksanaan Asesmen RPL

Tatacara pelaksanaan asesmen RPL Tipe A dapat dilakukan sebagai berikut:

3.2.1 Asesmen CP yang Berasal dari Pendidikan Formal pada Program Studi pada Perguruan Tinggi Sebelumnya

Asesmen untuk pengakuan CP yang berasal dari hasil belajar pada Program Studi diperguruan sebelumnya sama dengan proses transfer kredit (*credit transfer*). RPL tipe ini bertujuan untuk memfasilitasi mahasiswa yang pindah dari satu program studi ke program studi lainnya pada Perguruan Tinggi yang sama atau berbeda atau melanjutkan ke program studi yang sama karena alasan perpindahan lokasi, berhenti karena alasan ekonomi, atau berhenti untuk bekerja, kemudian melanjutkan kembali kuliah, atau lulusan perguruan tinggi dari program studi yang berbeda

Bukti yang harus disampaikan untuk mendukung klaim pemenuhan CP yang berasal dari CP pendidikan formal adalah Ijazah dan/atau Transkrip Nilai atau Surat Keterangan Lulus Mata Kuliah yang pernah ditempuh pada jenjang Pendidikan Tinggi sebelumnya. Evaluasi dan validasi bukti untuk pengajuan rekognisi yang berasal dari pendidikan formal (transfer kredit/sks) meliputi hal-hal berikut:

- a. Pemeriksaan keotentikan transkrip akademik dari perguruan tinggi asal dan status dari perguruan tinggi asal.
- b. Penilaian ekivalensi mata kuliah untuk menilai ekivalensi isi dan level capaian pembelajaran mata kuliah dari perguruan tinggi asal dan perguruan tinggi yang dituju. Penilaian ekivalensi isi didasarkan pada pengetahuan dan keterampilan yang diperoleh yang tercakup dalam suatu mata kuliah, dan penilaian level didasarkan kepada keluasan dan kekinian pengetahuan, pemahaman berpikir kritis, penyelesaian masalah, relevansi dengan praktek, kemampuan bekerja secara independen, kepedulian terhadap masalah sosial dan etika, dan inovasi.

3.2.2 Asesmen CP yang Berasal dari Pendidikan Formal pada Program Studi pada

Perguruan Tinggi Sebelumnya

Asesmen untuk pengakuan CP yang berasal dari pendidikan nonformal, informal, dan/atau pengalaman kerja dilakukan dengan mengikuti tahapan sebagai berikut:



1. Evaluasi Diri Calon Peserta

Pada tahap ini, formulir evaluasi diri yang telah diajukan oleh calon peserta, diverifikasi dan divalidasi oleh asesor. Dengan formulir evaluasi diri ini calon peserta diberikan kesempatan untuk menentukan tingkat profisiensi (kemampuan) pengetahuan dan keterampilan yang telah mereka miliki, baik dari pendidikan nonformal, informal, maupun dari pengalaman kerja di industri yang relevan. Dokumen portofolio untuk mendukung klaim calon atas pernyataan pemenuhan kriteria capaian pembelajaran Mata Kuliah harus diverifikasi dan divalidasi sesuai prinsip bukti, yaitu sah, cukup, terkini, dan otentik.

Evaluasi dan validasi bukti untuk pengajuan rekognisi yang berasal dari hasil belajar nonformal, informal, dan/atau pengalaman kerja (perolehan kredit) meliputi hal-hal berikut.

- a. Pemeriksaan Formulir Evaluasi Diri dengan kelengkapan bukti portofolio.
- b. Penilaian bukti portofolio terhadap kemampuan akhir yang diharapkan/capaian pembelajaran Mata Kuliah untuk menilai kesahihan (*validity*), yaitu terdapat hubungan yang jelas antara bukti yang diperlukan dengan indikator capaian pembelajaran Mata Kuliah yang akan dinilai; kecukupan (*sufficiency*), yaitu bukti yang disampaikan harus menunjukkan indikator kinerja capaian

pembelajaran Mata Kuliah yang dinilai; keterkinian (*currently*), yaitu bukti yang disampaikan dalam mendemonstrasikan pengetahuan dan keterampilan yang dimiliki calon pada saat terkini; dan keotentikan (*authenticity*), yaitu bukti yang disampaikan dapat diverifikasi di tempat kerja atau ditempat lainnya yang menerbitkan bukti.

2. Wawancara dengan Asesor

Jika menurut informasi yang diberikan dalam evaluasi diri, calon tersebut menunjukkan potensi untuk dapat mengikuti RPL, pada tahap berikutnya adalah pengumpulan bukti lebih lanjut melalui wawancara. Dengan wawancara ini, calon dan asesor berkesempatan untuk melakukan percakapan profesional tentang pengetahuan dan keterampilan yang dibutuhkan. Wawancara ini dapat berupa serangkaian pertanyaan langsung atau berupa daftar topik untuk diskusi yang diambil dari daftar keterampilan dan pengetahuan yang dibutuhkan. Perlu dibuat instruksi untuk asesor yang menunjukkan pertanyaan/topik mana yang utama untuk dinilai/diases.

Sebagaimana dikemukakan diatas, untuk penilaian hasil belajar/capaian pembelajaran yang berasal dari pendidikan nonformal, informal, dan atau pengalaman kerja umumnya penilaian portofolio menjadi elemen utama dalam proses penilaian. Untuk itu, asesmen portofolio melalui evaluasi diri calon peserta dan wawancara sudah dapat memberikan gambaran kepada asesor untuk memutuskan hasilnya. Apabila masih diperlukan bukti lainnya karena hasil evaluasi diri dan wawancara masih dinilai kurang, maka asesor dapat melanjutkan tahapan asesmen ke tahapan mendemonstrasikan pengetahuan dan keterampilan.

3. Mendemonstrasikan Pengetahuan dan Keterampilan

Jika hasil evaluasi diri dan wawancara menunjukkan pengetahuan verbal dan teoretis calon masih belum memadai, asesmen dapat dilanjutkan pada tahap selanjutnya, yaitu mengamati dan menilai kinerja calon dalam mendemonstrasikan pengetahuan dan keterampilan pada capaian pembelajaran mata kuliah yang akan direkognisi. Asesmen dapat dilakukan dengan metode bertanya (asesmen tulis), memberikan tugas terstruktur atau tugas praktik, atau jika diperlukan melakukan observasi di tempat kerja calon.

Tugas praktik memberikan kesempatan kepada calon untuk

mendemonstrasikan penerapan pengetahuan dan keterampilan capaian pembelajaran suatu mata kuliah yang akan direkognisi. Dalam melaksanakan asesmen tugas praktik, beberapa hal yang perlu disiapkan, antara lain

- a. Instruksi kerja yang harus dilakukan (*jobsheet*);
- b. Peralatan yang akan digunakan;
- c. Bahan dan sumber daya lainnya yang diperlukan;
- d. Daftar periksa observasi; dan
- e. Daftar pertanyaan kinerja yang berkaitan dengan tugas praktik.

Dalam melakukan observasi perlu dibuat *Daftar Periksa Observasi* untuk mencatat hasil asesmen praktik. Daftar periksa ini harus mencatat rincian penilaian pekerjaan yang menyeluruh dari semua kriteria unjuk kerja unit kompetensi yang dinilai.

4. Memberi Kesempatan Mengumpulkan Bukti Tambahan

Untuk melengkapi bukti yang telah diperoleh pada tahap tersebut di atas, calon dapat diberikan kesempatan untuk mengumpulkan bukti dokumenter lebih lanjut untuk mendukung pemenuhan klaim calon atas pernyataan kriteria unjuk kerja unit kompetensi atau klaster kompetensi, atau kriteria capaian pembelajaran mata kuliah atau modul pembelajaran yang masih dianggap kurang. Jenis bukti dokumenter yang dapat diberikan untuk mendukung bukti lebih lanjut klaim calon sama dengan yang tercantum pada tahap persiapan, yaitu laporan verifikasi pihak ketiga, catatan pekerjaan, atau foto pekerjaan yang dilakukan.

3.3 Rekognisi Hasil Asesmen

Hasil asesmen RPL dari capaian pembelajaran formal dan nonformal, informal, dan atau pengalaman kerja yang dinyatakan lulus kemudian diberikan bukti kelulusan dengan Surat Keputusan Pimpinan Perguruan Tinggi yang memuat daftar mata kuliah, jumlah SKS, dan nilai dari masing masing calon.

Secara skematis rekognisi dari capaian pembelajaran formal, nonformal, informal dan/atau pengalaman kerja tersebut dapat dilihat pada Gambar 2.

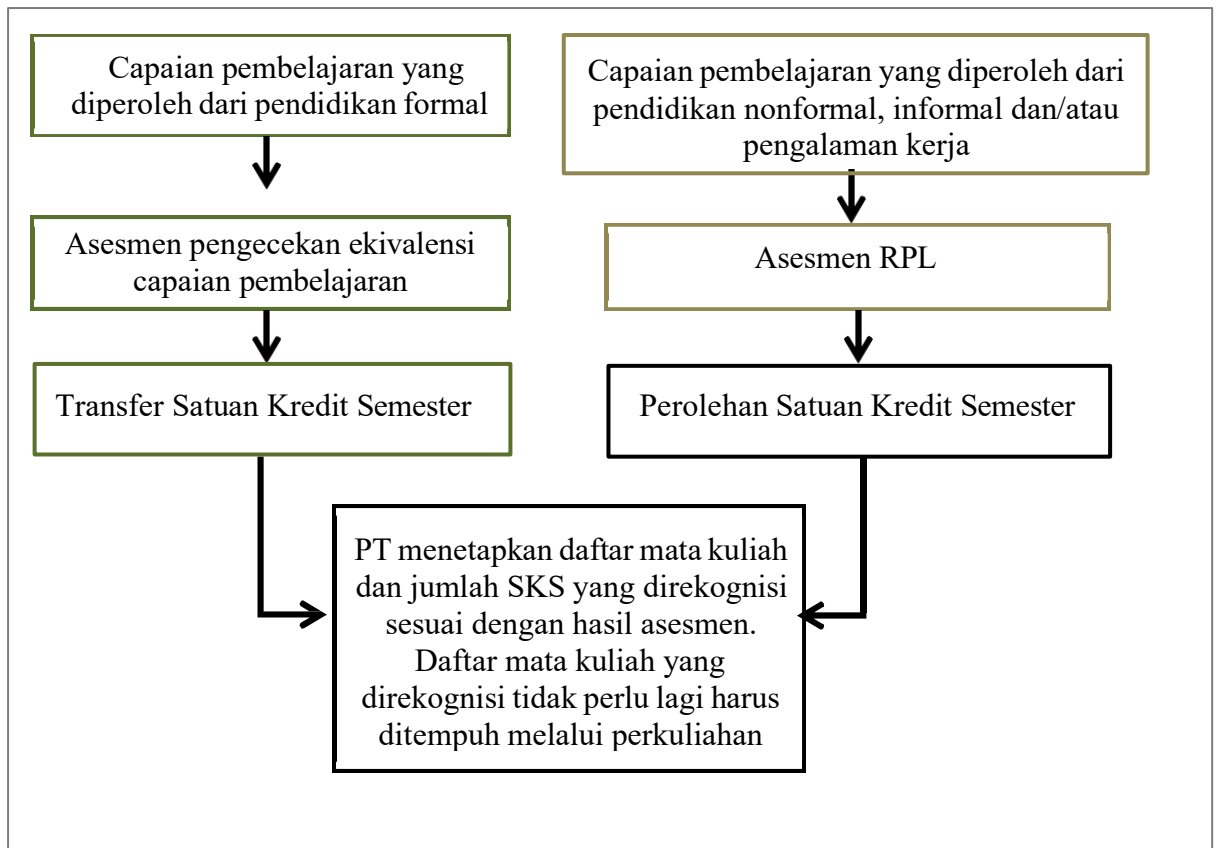

Gambar 3. Rekognisi dari Capaian Pembelajaran Formal, Nonformal, Informal, dan/atau Pengalaman Kerja

3.4 Bukti Potofolio

Bukti yang dapat digunakan untuk mendukung klaim peserta atas pencapaian profesi (kemampuan) capaian pembelajaran mata kuliah tersebut adalah sebagai berikut:

1. Untuk rekognisi dari capaian pembelajaran formal sebelumnya, yaitu untuk calon mahasiswa yang mengajukan rekognisi capaian pembelajaran yang diperoleh dari pendidikan formal pada Program Studi pada perguruan tinggi sebelumnya, misalnya pernah mengikuti kuliah di perguruan tinggi, baik selesai maupun tidak selesai/putus kuliah, maka calon dapat mengajukan bukti berupa *Ijazah* dan/atau *Transkrip Nilai*, atau *Surat Keterangan Lulus Mata Kuliah yang pernah ditempuh di jenjang Pendidikan Tinggi sebelumnya*.
2. Untuk rekognisi dari capaian pembelajaran nonformal, informal, dan pengalaman kerja, yaitu untuk calon mahasiswa yang mengajukan rekognisi capaian pembelajaran yang diperoleh dari pendidikan nonformal, informal dan/atau pengalaman kerja, dapat mengajukan bukti berupa, tetapi tidak terbatas pada:

- a. Daftar riwayat pekerjaan dengan rincian tugas yang dilakukan;
 - b. Sertifikat kompetensi;
 - c. Sertifikat pengoperasian/lisensi yang dimiliki (misalnya, operator *forklift*, *crane*, dsb.);
 - d. Dokumentasi pekerjaan yang pernah dilakukan (foto/video/produk/hasil tes, dll);
 - e. Buku harian/catatan harian pekerjaan yang dilakukan di tempat kerja;
 - f. Lembar tugas /lembar kerja ketika bekerja di perusahaan;
 - g. Dokumen analisis/perancangan (parsial atau lengkap) ketika bekerja di perusahaan;
 - h. Logbook (buku catatan pekerjaan);
 - i. Sertifikat pelatihan disertai dengan uraian materi pelatihan dan lamanya pelatihan;
 - j. Keanggotaan asosiasi profesi yang relevan;
 - k. Referensi/surat keterangan/laporan verifikasi pihak ketiga dari pemberi kerja/supervisor;
 - l. Penghargaan dari industri; dan
 - m. Penilaian kinerja dari perusahaan
3. Bukti tersebut harus diberi nomor dan nama secara jelas agar mudah ditelusuri oleh Asesor. Bukti yang disusun secara kacau akan membuat sulit atau bahkan tidak mungkin untuk dinilai).
 4. Untuk rekognisi campuran (*hybrid*) dari capaian pembelajaran formal, nonformal, informal, dan pengalaman kerja, yaitu untuk calon mahasiswa yang mengajukan rekognisi capaian pembelajaran yang diperoleh dari pendidikan formal, pendidikan nonformal, informal dan/atau pengalaman kerja, dapat mengajukan bukti seperti pada no. 1 dan 2 di atas.

BAB IV

PROGRAM STUDI PENYELENGGARA RPL

4.1 Program Studi Penyelenggara RPL

Mengacu kepada persyaratan Perguruan Tinggi penyelenggara RPL berdasarkan Peraturan Direktur Jenderal Pendidikan Tinggi, Riset, dan Teknologi Nomor 162/E/KPT/2022 Tahun 2022 tentang Petunjuk Teknis Penyelenggaraan Pembelajaran Lampau pada Perguruan Tinggi yang Menyelenggarakan Pendidikan Akademis, daftar Program Studi di Universitas PGRI Mahadewa Indonesia yang menyelenggarakan RPL adalah sebagai berikut:

Tabel 4.1 Daftar Program Studi Penyelenggara RPL

No.	Kode	Program Studi	Jenjang	Akreditasi
1.	84202	S1- Pendidikan Matematika	S1	Baik Sekali
2.	84205	S1- Pendidikan Biologi	S1	Baik Sekali
3.	88201	S1- Pendidikan Bahasa Indonesia dan Daerah	S1	Unggul
4.	88209	S1- Pendidikan Sendratasik	S1	Unggul
5.	88210	S1- Pendidikan Seni Rupa	S1	B
6.	87203	S1- Pendidikan Ekonomi	S1	Baik Sekali
7.	87201	S1- Pendidikan Sejarah	S1	Baik Sekali
8.	86201	S1- Bimbingan dan Konseling	S1	Baik Sekali
9.	85201	S1- Pendidikan Jasmani Kesehatan Rekreasi	S1	Baik
10.	57201	S1- Sistem Informasi	S1	Baik
11.	55201	S1- Teknik Informatika	S1	Baik
12.	88101	S2- Pendidikan Bahasa Indonesia	S2	Baik

4.2 Deskripsi Program Studi S1-Pendidikan Matematika

Setiap lulusan Sarjana Pendidikan Matematika memiliki capaian pembelajaran sebagai berikut:

Tabel 4.2 Profil Lulusan Program Studi S1- Pendidikan Matematika

Profil Lulusan			
Kode PL	Profil Lulusan	Profesi	Deskripsi Lulusan
PL-1	Pendidik Matematika Pemula yang menguasai TPACK (Technological, Pedagogical, and Content Knowledge)	Guru Matematika di Sekolah, Instruktur Matematika di Pusat Bimbingan Belajar, Fasilitator	Pendidik, fasilitator pembelajaran kreatif, inovatif yang melakukan proses perubahan sikap dan tata laku seseorang atau kelompok orang dalam usaha mendewasakan manusia melalui upaya pengajaran, bimbingan dan latihan di bidang matematika dengan menguasai Materi Matematika (Content Knowledge), Pengetahuan Pedagogik (Pedagogical Knowledge) dan Pengetahuan Teknologi (Technological Knowledge) untuk dapat mengikuti perkembangan matematika dan pembelajarannya, berjiwa Pancasila, serta didukung kemampuan berbahasa Inggris, memiliki jiwa kepemimpinan, dan memiliki potensi melanjutkan ke pendidikan profesi sehingga menjadi guru profesional dan mampu melanjutkan ke jenjang pendidikan lebih tinggi baik bidang pendidikan maupun pendidikan matematika.
PL-2	Peneliti Pemula dalam Pendidikan Matematika	Asisten Peneliti, Peneliti Pendidikan, Penulis dan Pengembang Buku Teks atau Materi Pembelajaran, Evaluator Program Pendidikan Matematika, Pengajar dan Peneliti di perguruan Tinggi, Data Analis	Pengkaji permasalahan pendidikan matematika yang mempublikasikan hasilnya dalam forum ilmiah, serta membantu melakukan pengumpulan, pengolahan, analisis, dan penyajian data yang dilakukan secara sistematis dan objektif untuk memecahkan suatu persoalan atau menguji suatu hipotesis untuk mengembangkan prinsip-prinsip umum, dengan didukung kemampuan berbahasa Inggris dan penguasaan teknologi informasi, serta berjiwa Pancasila, dan memiliki potensi melanjutkan ke jenjang pendidikan lebih tinggi yang linear dengan bidang penelitian pendidikan.

Profil Lulusan			
Kode PL	Profil Lulusan	Profesi	Deskripsi Lulusan
PL-3	Edupreneur Pemula berbasis keilmuan Matematika	Edupreneur Data analis, Pengembang Aplikasi Pembelajaran, Pengelola Platform E-Learning, Pembuat Konten Edukasi, Penerbit, Pengembang Mainan Edukasi, Konsultan, Pendiri Sekolah atau Akademi Matematika Inovatif, EdTech Developer	Orang yang mengaplikasikan keilmuan matematika dan konsep-konsep kewirausahaan dengan berusaha sendiri maupun bekerja bersama orang lain untuk menghasilkan barang dan jasa yang berhubungan dengan kependidikan dan pengelolaan pembelajaran matematika.

Tabel 4.3 CPL Program Studi S1- Pendidikan Matematika

Capaian Pembelajaran Lulusan (CPL)		
Kode CPL	Deskripsi CPL	Kategori
CPL-1	Mampu menunjukkan sikap dan karakter yang mencerminkan keimanan dan ketaqwaan kepada Tuhan Yang Maha Esa; memiliki moral, etika, serta kepribadian yang baik sesuai nilai-nilai Pancasila; berperan sebagai warga negara yang bangga dan cinta tanah air dan bahasa nasional serta mendukung perdamaian dunia; mampu bekerja sama dan memiliki kepekaan sosial dan kepedulian yang tinggi terhadap masyarakat dan lingkungannya; menghargai keanekaragaman budaya, pandangan, kepercayaan, agama, serta pendapat/temuan original orang lain; menjunjung tinggi penegakan hukum serta memiliki semangat untuk mendahulukan kepentingan bangsa serta masyarakat luas.	
CPL-2	Mampu menerapkan keterampilan abad 21 yang menumbuhkan keterampilan berpikir tingkat tinggi (high order thinking skills, HOTS), yang meliputi komunikasi (Communication), kolaborasi (Collaboration), berpikir kritis (Critical thinking), berpikir kreatif (Creative thinking), logika komputasional (Computational logic), empati (Compassion), dan tanggung jawab kewarganegaraan (Civic responsibility), dan kemampuan yang diperlukan dalam era revolusi industri 4.0 menuju masyarakat 5.0 (literasi data, literasi teknologi, dan literasi manusia),	

Capaian Pembelajaran Lulusan (CPL)		
Kode CPL	Deskripsi CPL	Kategori
	serta penguasaan bahasa Inggris untuk mendukung kemampuan yang bersifat global yang dibutuhkan dalam dudika (dunia usaha, dunia industri, dan dunia kerja) dan/atau melanjutkan studi pada jenjang yang lebih tinggi.	
CPL-3	Mampu menerapkan nilai-nilai ke-PGRI-an dan falsafah Tri Hita Karana (nilai kearifan lokal masyarakat Hindu Bali) dalam kehidupan sehari-hari, baik dalam melaksanakan Tidharma perguruan tinggi di kampus maupun di masyarakat dan di dudika (dunia usaha, dunia industri, dan dunia kerja).	
CPL-4	Menguasai konsep teoretis, prinsip didaktik-pedagogis dan keilmuan matematika serta mampu mengaplikasikannya untuk merencanakan, melaksanakan dan mengevaluasi pembelajaran inovatif berbasis IPTEKS di satuan pendidikan tertentu dengan menerapkan pemikiran logis, kritis dan sistematis dengan mengintegrasikan nilai, norma dan etika akademik secara bertanggung jawab dan mandiri	
CPL-5	Menguasai konsep teoretis, prinsip didaktik-pedagogis dan keilmuan matematika serta mampu mengaplikasikannya untuk studi ke jenjang berikutnya dengan menunjukkan kinerja mandiri, bermutu dan terukur dengan menginternalisasi sikap kemandirian, kejuangan dan kewirausahaan	
CPL-6	Menguasai konsep teoretis penelitian dan publikasi karya ilmiah serta mengkajinya untuk membuat desain, melaksanakan dan melaporkan hasil penelitian dalam menyelesaikan permasalahan Pendidikan matematika sebagai wujud kepekaan sosial serta kepedulian terhadap masyarakat dan lingkungan; serta mampu mengambil keputusan secara tepat dalam konteks penyelesaian permasalahan tersebut sehingga dapat berkontribusi dalam peningkatan mutu kehidupan bermasyarakat, berbangsa, bernegara, dan kemajuan peradaban berdasarkan Pancasila	

Capaian Pembelajaran Lulusan (CPL)		
Kode CPL	Deskripsi CPL	Kategori
CPL-7	Menguasai konsep teoretis pengetahuan dasar kewirausahaan dalam perancangan perangkat pembelajaran inovatif matematika dan pengelolaan pembelajarannya serta mampu mengaplikasikannya dalam merintis suatu usaha dengan memelihara dan mengembangkan jaringan kerja di dalam maupun di luar lembaganya dan mampu beradaptasi dengan dinamika perubahan di masyarakat dengan menunjukkan sikap bertakwa kepada Tuhan Yang Maha Esa dan mampu menunjukkan sikap religius serta taat hukum dan disiplin dalam menjalankan usahanya di kehidupan bermasyarakat dan bernegara	
CPL-8	Mampu memformulasikan penyelesaian masalah pendidikan matematika dengan mengintegrasikan konsep Tri Hita Karana	
CPL-9	Mampu mendesain, mengembangkan, mengaplikasikan, memanfaatkan dan mengevaluasi berbagai media pembelajaran matematika berbasis kertas (<i>paper based</i>), berbasis material (<i>manipulative material based</i>), dan berbasis digital secara mandiri dengan tanggung jawab tinggi untuk menyelesaikan masalah	
CPL-10	Mampu menguasai konsep teoritis teknologi pendidikan secara mendalam meliputi aspek perancangan, pengembangan, pemanfaatan, pengelolaan, dan evaluasi teknologi pendidikan dan pembelajaran berbasis teknologi informasi dan komunikasi (TIK) yang dapat diimplementasikan pada berbagai jalur, jenis, dan jenjang pendidikan dengan menginternalisasi nilai-nilai, norma, dan etika akademik.	

Tabel 4.4 Pemetaan PL ke CPL Program Studi S1- Pendidikan Matematika

Pemetaan PL ke CPL											
Kode PL	Profil Lulusan	Pemetaan PL ke CPL									
		CPL-1	CPL-2	CPL-3	CPL-4	CPL-5	CPL-6	CPL-7	CPL-8	CPL-9	CPL-10
PL-1	Pendidik Matematika Pemula yang menguasai TPACK (Technological, Pedagogical, and Content Knowledge)										
PL-2	Peneliti Pemula dalam Pendidikan Matematika										
PL-3	Edupreneur Pemula berbasis keilmuan Matematika										

Tabel 4.5 Pemetaan CPL ke MK Program Studi S1- Pendidikan Matematika

Pemetaan CPL ke MK												
Kode MK	Mata Kuliah	Jenis MK	Pemetaan CPL ke MK									
			CPL-1	CPL-2	CPL-3	CPL-4	CPL-5	CPL-6	CPL-7	CPL-8	CPL-9	CPL-10
202400010121	Agama Islam	U	✓									
202400010221	Agama Kristen	U	✓									
202400010321	Agama Katolik	U	✓									
202400010421	Agama Hindu	U	✓									
202400010521	Agama Buddha	U	✓									
202400010621	Agama Khonghucu	U	✓									
202400010721	Pancasila	U	✓									
202400010822	Kewarganegaraan	U	✓									
202400010922	Bahasa Indonesia	U	✓									
202400020121	Literasi Digital	U		✓								
202400020222	Bahasa Inggris	U		✓								
202400020322	Pendidikan Karakter dan THK	U	✓		✓							
202400020427	Pendidikan Anti Korupsi	U	✓									
202400020527	Wawasan PGRI	U			✓							
202400020626	KKN	U	✓									

Pemetaan CPL ke MK												
Kode MK	Mata Kuliah	Jenis MK	Pemetaan CPL ke MK									
			CPL-1	CPL-2	CPL-3	CPL-4	CPL-5	CPL-6	CPL-7	CPL-8	CPL-9	CPL-10
202400030320	Pengembangan Masyarakat	U	✓	✓								
202400030420	Kewirausahaan Sosial	U	✓	✓						✓		
202400030520	Etika Bisnis	U	✓	✓						✓		
202400030720	Kepemimpinan	U	✓	✓								
202400031120	Pengambilan Keputusan Efektif	U	✓	✓								
202400031320	Strategi Negosiasi	U	✓	✓								
202403000121	Teknologi Pendidikan	P					✓					✓
202403020121	Dasar-Dasar Pendidikan	P					✓	✓				
202403020227	Profesi Kependidikan	P					✓	✓				
202403020322	Perkembangan Peserta didik	P					✓	✓				
202403020432	Belajar dan Pembelajaran	P					✓	✓				
202403020522	Strategi Belajar Mengajar	P					✓	✓				
202403020633	Telaah Kurikulum	P					✓	✓				
202403020733	Telaah Bahan Ajar Matematika	P					✓	✓				
202403020824	Perencanaan Pembelajaran Matematika	P					✓	✓				
202403020934	Evaluasi Pembelajaran	P					✓	✓				
202403021025	Microteaching	P					✓	✓				
202403021131	Pengantar Dasar Matematika	P					✓	✓				
202403021147	PLP	P					✓	✓				
202403021231	Geometri Datar dan Ruang	P					✓	✓				
202403021331	Kalkulus I	P					✓	✓				
202403021431	Trigonometri	P					✓	✓				
202403021532	Teori Bilangan	P					✓	✓				
202403021632	Kalkulus II	P					✓	✓				
202403021733	Aljabar Linier	P					✓	✓				
202403021833	Kalkulus Lanjut	P					✓	✓				
202403021933	Analisis Riil I	P					✓	✓				
202403022033	Matematika Diskrit	P					✓	✓				
202403022133	Statistika Dasar	P					✓	✓				

Pemetaan CPL ke MK												
Kode MK	Mata Kuliah	Jenis MK	Pemetaan CPL ke MK									
			CPL-1	CPL-2	CPL-3	CPL-4	CPL-5	CPL-6	CPL-7	CPL-8	CPL-9	CPL-10
202403022234	Geometri Transformasi	P				✓	✓					
202403022334	Program Linier	P				✓	✓					
202403022434	Analisis Riil II	P				✓	✓					
202403022534	Statistika Matematika I	P				✓	✓					
202403022634	Metodologi Penelitian	P							✓		✓	
202403022724	Kewirausahaan	P								✓		
202403022835	Media Pembelajaran Manipulatif	P				✓						✓
202403022925	Media Pembelajaran Digital	P				✓						✓
202403023035	Statistika Matematika II	P				✓	✓					
202403023135	Persamaan Diferensial	P				✓	✓					
202403023225	Etnomatematika	P				✓	✓				✓	
202403023336	Struktur Aljabar	P				✓	✓					
202403023436	Analisis Kompleks	P				✓	✓					
202403023536	Statistika Lanjut	P				✓	✓					
202403023636	Metode Numerik	P				✓	✓					
202403023736	MNASB	P				✓	✓					
202403023836	Ekonometrika	P				✓	✓					
202403023937	Statistika Komputasi	P				✓	✓					
202403024068	Tugas Akhir	P							✓		✓	
202403024125	Pemrograman Desain Web	P				✓						✓
202403024225	Analisis dan Visualisasi Data	P				✓	✓					
202403024325	Metodologi Penelitian Kualitatif	P							✓		✓	
202403024425	Metodologi Penelitian Pengembangan	P							✓		✓	
202403024525	Problematika Pembelajaran	P				✓	✓				✓	
202403024625	Start Up Bisnis	P								✓		

Tabel 4.6 Laporan Daftar Kurikulum Program Studi S1- Pendidikan Matematika

No	Kode	Mata Kuliah	Konsentrasi	SKS	Nilai Minimal	Semester	Wajib/Pilihan	Paket
1.	202400010121	Agama Islam		2	2.00	1	Wajib	Tidak
2.	202400010221	Agama Kristen		2	2.00	1	Wajib	Tidak
3.	202400010321	Agama Katolik		2	2.00	1	Wajib	Tidak
4.	202400010421	Agama Hindu		2	2.00	1	Wajib	Tidak
5.	202400010521	Agama Buddha		2	2.00	1	Wajib	Tidak
6.	202400010621	Agama Khonghucu		2	2.00	1	Wajib	Tidak
7.	202400010721	Pancasila		2	2.00	1	Wajib	Tidak

8.	202400020121	Literasi Digital		2	2.00	1	Wajib	Tidak
9.	202403020121	Dasar-Dasar Pendidikan		2	2.00	1	Wajib	Tidak
10.	202403021131	Pengantar Dasar Matematika		3	2.00	1	Wajib	Tidak
11.	202403021231	Geometri Datar dan Ruang		3	2.00	1	Wajib	Tidak
12.	202403021331	Kalkulus I		3	2.00	1	Wajib	Tidak
13.	202403021431	Trigonometri		3	2.00	1	Wajib	Tidak
TOTAL SKS PER SEMESTER			30					
14.	202400010822	Kewarganegaraan		2	2.00	2	Wajib	Tidak
15.	202400020222	Bahasa Inggris		2	2.00	2	Wajib	Tidak
16.	202400020322	Pendidikan Karakter dan THK		2	2.00	2	Wajib	Tidak
17.	202403020322	Perkembangan Peserta didik		2	2.00	2	Wajib	Tidak
18.	202403020432	Belajar dan Pembelajaran		3	2.00	2	Wajib	Tidak
19.	202403020522	Strategi Belajar Mengajar		2	2.00	2	Wajib	Tidak
20.	202403021532	Teori Bilangan		3	2.00	2	Wajib	Tidak
21.	202403021632	Kalkulus II		3	2.00	2	Wajib	Tidak
TOTAL SKS PER SEMESTER			19					
22.	202403020633	Telaah Kurikulum		3	2.00	3	Wajib	Tidak
23.	202403020733	Telaah Bahan		3	2.00	3	Wajib	Tidak
24.	202403021733	Aljabar Linier		3	2.00	3	Wajib	Tidak
25.	202403021833	Kalkulus Lanjut		3	2.00	3	Wajib	Tidak
26.	202403021933	Analisis Riil I		3	2.00	3	Wajib	Tidak
27.	202403022033	Matematika Diskrit		3	2.00	3	Wajib	Tidak
28.	202403022133	Statistika Dasar		3	2.00	3	Wajib	Tidak
TOTAL SKS PER SEMESTER			21					
29.	202403000121	Teknologi Pendidikan		2	2.00	4	Wajib	Tidak
30.	202403020824	Perencanaan Pembelajaran Matematika		2	2.00	4	Wajib	Tidak
31.	202403020934	Evaluasi Pembelajaran		3	2.00	4	Wajib	Tidak
32.	202403022234	Geometri Transformasi		3	2.00	4	Wajib	Tidak
33.	202403022334	Program Linier		3	2.00	4	Wajib	Tidak
34.	202403022434	Analisis Riil II		3	2.00	4	Wajib	Tidak
35.	202403022534	Statitika Matematika I		3	2.00	4	Wajib	Tidak
36.	202403022634	Metodologi Penelitian		3	2.00	4	Wajib	Tidak
37.	202403022724	Kewirausahaan		2	2.00	4	Wajib	Tidak
38.	202400030520	Etika Bisnis		2	2.00	5	Pilihan	Tidak
39.	202400031120	Pengambilan Keputusan Efektif		2	2.00	5	Pilihan	Tidak
40.	202403021025	Microteaching		2	2.00	5	Wajib	Tidak
41.	202403022835	Media Pembelajaran Manipulatif		3	2.00	5	Wajib	Tidak
42.	202403022925	Media Pembelajaran Digital		2	2.00	5	Wajib	Tidak
43.	202403023035	Statitika		3	2.00	5	Wajib	Tidak

		Matematika II						
44.	202403023135	Persamaan Diferensial		3	2.00	5	Wajib	Tidak
45.	202403023225	Etnomatematika		2	2.00	5	Wajib	Tidak
46.	202403024125	Pemrograman Desain Web		2	2.00	5	Pilihan	Tidak
47.	202403024225	Analisis dan Visualisasi Data		2	2.00	5	Pilihan	Tidak
48.	202403024325	Metodologi Penelitian Kualitatif		2	2.00	5	Pilihan	Tidak
49.	202403024425	Metodologi Penelitian Pengembangan		2	2.00	5	Pilihan	Tidak
50.	202403024525	Problematika Pembelajaran		2	2.00	5	Pilihan	Tidak
51.	202403024625	Start Up Bisnis		2	2.00	5	Pilihan	Tidak
TOTAL SKS PER SEMESTER				31				
52.	202400020626	KKN		2	2.00	6	Wajib	Tidak
53.	202400030320	Pengembangan Masyarakat		2	2.00	6	Pilihan	Tidak
54.	202400030420	Kewirausahaan Sosial		2	2.00	6	Pilihan	Tidak
55.	202403023336	Struktur Aljabar		3	2.00	6	Wajib	Tidak
56.	202403023436	Analisis Kompleks		3	2.00	6	Wajib	Tidak
57.	202403023536	Statistika Lanjut		3	2.00	6	Wajib	Tidak
58.	202403023636	Metode Numerik		3	2.00	6	Wajib	Tidak
59.	202403023736	MNASB		3	2.00	6	Wajib	Tidak
60.	202403023836	Ekonometrika		3	2.00	6	Wajib	Tidak
TOTAL SKS PER SEMESTER				24				
61.	202400010922	Bahasa Indonesia		2	2.00	7	Wajib	Tidak
62.	202400020427	Pendidikan Anti Korupsi		2	2.00	7	Wajib	Tidak
63.	202400020527	Wawasan PGRI		2	2.00	7	Wajib	Tidak
64.	202400030720	Kepemimpinan		2	2.00	7	Pilihan	Tidak
65.	202400031320	Strategi Negosiasi		2	2.00	7	Pilihan	Tidak
66.	202403020227	Profesi Kependidikan		2	2.00	7	Wajib	Tidak
67.	202403021147	PLP		4	2.00	7	Wajib	Tidak
68.	202403023937	Statistika Komputasi		3	2.00	7	Wajib	Tidak
TOTAL SKS PER SEMESTER				19				
69.	202403024068	Tugas Akhir		6	2.00	8	Wajib	Tidak
TOTAL PERSEMESTER				6				

Daftar Mata Kuliah Program Studi S1- Pendidikan Matematika yang dapat ditempuh melalui Rekognisi Pembelajaran Lampau adalah sebagai berikut. “Ya” berarti calon dapat mengajukan rekognisi atas capaian pembelajaran yang telah diperolehnya dari pendidikan formal sebelumnya atau dari hasil belajar nonformal, informal, dan/atau pengalaman kerja). “Tidak” berarti mata kuliah tersebut harus ditempuh melalui perkuliahan di Program Studi.

Tabel 4.7 RPL Program Studi S1- Pendidikan Matematika

No	Kode MK	Nama MK	SKS	Semester	RPL	
					Ya	Tidak
1	2000060121	Pendidikan Agama	2	1	√	
2	2000060221	Pendidikan Pancasila	2	1	√	
3	2000060421	Bahasa Indonesia	2	1	√	
4	2000060521	Pendidikan Karakter	2	1	√	
5	2001060121	Dasar-Dasar Pendidikan	2	1	√	
6	2001060231	Belajar dan Pembelajaran	3	1	√	
7	2001060331	Pengantar Dasar Matematika	3	1	√	
8	2001060431	Kalkulus I	3	1	√	
TOTAL SKS PER SEMESTER			19			
9	2000060322	Pendidikan Kewarganegaraan	2	2	√	
10	2000060625	Pendidikan Wawasan PGRI	2	2	√	
11	2001060622	General English	2	2	√	
12	2001060722	IBD	2	2	√	
13	2001060832	Kalkulus II	3	2	√	
14	2001060932	Teori Bilangan	3	2	√	
15	2001061032	Trigonometri	3	2	√	
16	2001061122	Komputer Dasar	3	2	√	
17	2000060322	Pendidikan Kewarganegaraan	2	2	√	
TOTAL SKS PER SEMESTER			20			
18	2001061223	English For Scientific Research	2	3	√	
19	2001061323	Komputer Pemrograman	2			
20	2001061423	Perkembangan Peserta didik	2	3	√	
21	2001061523	Profesi Kependidikan	2	3	√	
22	2001061633	Kalkulus Lanjut	3	3	√	
23	2001061733	Ekonometrika	3	3	√	
24	2001061933	Matematika Diskrit	3	3	√	
25	2001061933	Statistika Dasar	3	3	√	
TOTAL SKS PER SEMESTER			20			
26.	2001062024	Strategi Belajar Mengajar	2	4	√	
27	2001062134	Program Linier	3			
28.	2001062234	Metode Numerik	3	4	√	
29.	2001062334	Geometri Datar dan Ruang	3	4	√	
30.	2001062434	Statistika Matematika I	3	4	√	
31.	2001062524	Perencanaan Pembelajaran Matematika	2	4	√	
32.	2001062634	Telaah Kurikulum	3	4	√	
TOTAL SKS PER SEMESTER			21			
33.	2000060725	Pendidikan Antikorupsi	2	5	√	
34.	2001060522	Pendidikan Kewirausahaan	2	5	√	
35.	2001062825	Media dan Pembelajaran berbasis TIK	2	5	√	
36.	2001062935	Statistika Matematika II	3	5	√	
37.	2001063135	Telaah Buku Teks SMP dan SMA	3	5	√	
38.	2001063235	Lab. Workshop	3	5	√	
39.	2001063335	Evaluasi Hasil dan Proses Pembelajaran	3	5	√	
40.	2001064036	Pilihan 2 (Data Processing)*	3	5	√	

No	Kode MK	Nama MK	SKS	Semester	RPL	
					Ya	Tidak
TOTAL SKS PER SEMESTER			21			
41.	2001063035	Pilihan 1 (Statistika Lanjut)*	3	6	√	
42.	2001063436	Aljabar Linier	3	6	√	
43.	2001063536	Riil I	3	6	√	
44.	2001063636	Geometri Transformasi	3	6	√	
45.	2001063736	Persamaan Diferensial	3	6	√	
46.	2001063826	Microteaching	2	6	√	
47.	2001063936	Metodologi Penelitian	3	6	√	
TOTAL SKS PER SEMESTER			20			
48.	2001064137	Riil II	3	7	√	
49.	2001064237	Struktur Aljabar	3	7	√	
50.	2001064347	PLP 2	4	7	√	
51.	2001064447	KKN	4	7	√	
52.	2001064537	Pilihan 3 (Metode Penelitian Kualitatif)*	3	7	√	
TOTAL SKS PER SEMESTER			17			
53.	2001064638	Analisis Kompleks	3	8	√	
54.	2001064738	MNASB	3	8		√
55.	2001064868	Skripsi	6	8	√	
56.	2001064928	PKL	2			
TOTAL SKS PER SEMESTER			14			
TOTAL SKS			148			

Keterangan:

*Mata Kuliah Pilihan

4.3 Deskripsi Program Studi S1- Pendidikan Biologi

Setiap lulusan Sarjana Pendidikan Biologi memiliki capaian pembelajaran sebagai berikut.

Tabel 4.8 Profil Lulusan Program Studi S1- Pendidikan Biologi

Profil Lulusan			
Kode PL	Profil Lulusan	Profesi	Deskripsi Lulusan
PL1	Pendidik dalam Bidang Biologi	Guru Biologi di SMA/SMK, SMP	Pendidik biologi profesional, kreatif dan inovatif, mampu merencanakan, merancang dan melaksanakan pembelajaran dengan memanfaatkan IPTEK serta memiliki kemampuan bersaing untuk melanjutkan ke jenjang pendidikan yang lebih tinggi
PL2	Asisten Peneliti Bidang Pendidikan Biologi dan	Peneliti Muda Di Bidang Biologi, Peneliti Muda Di Bidang Pendidikan Biologi, Peneliti Lapangan, Penulis dan	Sebagai pengkaji dan peneliti permasalahan-permasalahan di bidang pendidikan dan biologi, mengkomunikasikan dan mempublikasikan hasilnya di forum

Profil Lulusan			
Kode PL	Profil Lulusan	Profesi	Deskripsi Lulusan
	Biologi	Pengembang Buku Teks Biologi	ilmiah dengan memanfaatkan teknologi informasi dan komunikasi
PL3	Entrepreneur Bidang Pendidikan Biologi dan Biologi	Agribisnis, Pemandu Wisata, Usaha Bimbel	Sebagai pelaku usaha bidang pendidikan dan biologi yang mampu bekerja mandiri ataupun bersama orang lain yang terkait dengan bidang pendidikan dan biologi, terampil berkomunikasi, berjiwa kreatif dan inovatif, untuk menghasilkan produk dan jasa yang bernilai ekonomi dan bermanfaat bagi masyarakat

Tabel 4.9 CPL Program Studi S1- Pendidikan Biologi

Capaian Pembelajaran Lulusan (CPL)		
Kode CPL	Deskripsi CPL	Kategori
CPL-1	Mampu menunjukkan sikap dan karakter yang mencerminkan keimanan dan ketaqwaan kepada Tuhan Yang Maha Esa; memiliki moral, etika, serta kepribadian yang baik sesuai nilai-nilai Pancasila; berperan sebagai warga negara yang bangga dan cinta tanah air dan bahasa nasional serta mendukung perdamaian dunia; mampu bekerja sama dan memiliki kepekaan sosial dan kepedulian yang tinggi terhadap masyarakat dan lingkungannya; menghargai keanekaragaman budaya, pandangan, kepercayaan, agama, serta pendapat/temuan original orang lain; menjunjung tinggi penegakan hukum serta memiliki semangat untuk mendahulukan kepentingan bangsa serta masyarakat luas.	
CPL-2	Mampu menerapkan keterampilan abad 21 yang menumbuhkan keterampilan berpikir tingkat tinggi yang meliputi komunikasi, kolaborasi, berpikir kritis, dan berpikir kreatif dan kemampuan yang diperlukan dalam era revolusi industri 4.0 dan 5.0 (literasi data, literasi teknologi, dan literasi manusia), serta penguasaan bahasa Inggris untuk mendukung kemampuan yang bersifat global yang dibutuhkan dalam dunia (dunia usaha, dunia industri, dan dunia kerja) dan/atau melanjutkan studi pada jenjang yang lebih tinggi.	

Capaian Pembelajaran Lulusan (CPL)		
Kode CPL	Deskripsi CPL	Kategori
CPL-3	Mampu menerapkan nilai-nilai ke-PGRI-an dan falsafah Tri Hita Karana (nilai kearifan lokal masyarakat Hindu Bali) dalam kehidupan sehari-hari, baik dalam melaksanakan tridharma perguruan tinggi di kampus maupun di masyarakat dan di dudika (dunia usaha, dunia industri, dan dunia kerja).	
CPL-4	Mampu menerapkan kaidah ilmiah untuk menghasilkan desain, media, teknologi, serta evaluasi pembelajaran dan program pelatihan berbasis teknologi informasi dan komunikasi	
CPL-5	Menguasai pengetahuan dasar tentang sains dan matematika yang terkait dengan biologi dan pembelajarannya	
CPL-6	Mampu menerapkan pemikiran logis, kritis, sistematis dan inovatif yang terkait dengan pengetahuan biologi dasar dan cabang ilmu biologi untuk memecahkan masalah biologi dan pembelajarannya	
CPL-7	Menguasai pengetahuan pedagogic dan mampu menerapkannya dalam merencanakan dan melaksanakan pembelajaran, serta melakukan evaluasi sesuai perkembangan IPTEKS	
CPL-8	Menguasai pengetahuan di bidang Technological pedagogical and Content Knowledge (TPACK) serta mampu menerapkannya dalam pembelajaran sesuai bidang keahliannya	
CPL-9	Menguasai konsep leadership, keterampilan dasar mengelola alat dan bahan laboratorium biologi, serta mampu merancang kegiatan praktikum indoor maupun outdoor dengan memperhatikan etika, keselamatan kerja, dan isu lingkungan.	
CPL-10	Menguasai pengetahuan di bidang metode penelitian dan mampu menerapkannya sesuai kaidah ilmiah untuk memecahkan permasalahan di bidang biologi dan pembelajarannya serta mempublikasikan hasilnya	
CPL-11	Menguasai konsep dasar kewirausahaan dan manajemen bisnis, untuk mengembangkan produk- produk pembelajaran biologi, serta barang dan jasa yang bernilai ekonomi dan bermanfaat bagi masyarakat.	

Tabel 4.10 Pemetaan PL ke CPL Program Studi S1- Pendidikan Biologi

Pemetaan PL ke CPL												
Kode PL	Profil Lulusan	Pemetaan PL ke CPL										
		CPL-1	CPL-2	CPL-3	CPL-4	CPL-5	CPL-6	CPL-7	CPL-8	CPL-9	CPL-10	CPL-11
PL1	Pendidik dalam Bidang Biologi											
PL2	Asisten Peneliti Bidang Pendidikan Biologi dan Biologi											
PL3	Entrepreneur Bidang Pendidikan Biologi dan Biologi											

Tabel 4.11 Pemetaan CPL ke MK Program Studi S1- Pendidikan Biologi

Pemetaan CPL ke MK													
Kode MK	Mata Kuliah	Jenis MK	Pemetaan CPL ke MK										
			CPL-1	CPL-2	CPL-3	CPL-4	CPL-5	CPL-6	CPL-7	CPL-8	CPL-9	CPL-10	CPL-11
202400010121	Agama Islam	U	✓										
202400010221	Agama Kristen	U	✓										
202400010321	Agama Katolik	U	✓										
202400010322	Pendidikan Kewarganegaraan	P	✓										
202400010421	Agama Hindu	U	✓										
202400010422	Bahasa Indonesia	P	✓										
202400010521	Agama Buddha	U	✓										
202400010621	Agama Khonghucu	U	✓										
202400010721	Pancasila	U	✓										
202400020121	Literasi Digital	U	✓	✓									
202400020222	Bahasa Inggris	U	✓	✓									
202400020322	Pendidikan Karakter dan THK	U	✓		✓								
202400020427	Pendidikan Anti Korupsi	U	✓	✓									
202400020527	Wawasan PGRI	U			✓								

Pemetaan CPL ke MK													
Kode MK	Mata Kuliah	Jenis MK	Pemetaan CPL ke MK										
			CPL-1	CPL-2	CPL-3	CPL-4	CPL-5	CPL-6	CPL-7	CPL-8	CPL-9	CPL-10	CPL-11
202400020626	KKN	U	✓										
202400030720	Kepemimpinan	U											
202400030920	Komunikasi	U											
202400031120	Pengambilan Keputusan Efektif	U											
202400031720	Kerja Sama	U											
202403000121	Teknologi Pendidikan	P			✓								
202403030227	Profesi Kependidikan	P	✓										
202403030323	Perkembangan Peserta Didik	P	✓	✓									✓
202403030421	Belajar dan Pembelajaran	P	✓				✓			✓			
202403030534	Strategi Pembelajaran Biologi	P	✓	✓									
202403030633	Evaluasi Pembelajaran	P	✓	✓		✓				✓			
202403030722	Literasi Media dan Teknologi Pembelajaran	P	✓	✓							✓		
202403030834	Perencanaan Pembelajaran Biologi	P	✓	✓			✓			✓			
202403030923	Telaah Kurikulum Biologi	P	✓	✓					✓				
202403031034	Telaah Buku Teks Biologi	P	✓	✓					✓				
202403031125	Microteaching	P								✓	✓		
20240303121	Dasar-Dasar Pendidikan	P	✓	✓									
202403031247	PLP	P								✓			
202403031321	Pengelolaan Laboratorium	P										✓	
202403031431	Botani Tumbuhan Rendah	P	✓	✓					✓			✓	
202403031536	Botani Tumbuhan Tinggi	P	✓						✓			✓	
202403031632	Morfologi Tumbuhan	P	✓						✓			✓	
202403031733	Anatomi Tumbuhan	P	✓	✓					✓			✓	
202403031834	Fisiologi Tumbuhan	P	✓	✓					✓			✓	
202403031925	Etnopedagogi	P			✓					✓			
202403032032	Zoologi	P	✓	✓					✓			✓	

Pemetaan CPL ke MK													
Kode MK	Mata Kuliah	Jenis MK	Pemetaan CPL ke MK										
			CPL-1	CPL-2	CPL-3	CPL-4	CPL-5	CPL-6	CPL-7	CPL-8	CPL-9	CPL-10	CPL-11
	Invertebrata												
202403032134	Zoologi Vertebrata	P	✓						✓			✓	
202403032235	Struktur Hewan	P	✓	✓					✓			✓	
202403032336	Fisiologi Hewan	P							✓				
202403032434	Anatomi Fisiologi Manusia	P	✓	✓					✓				
202403032524	Ilmu Gizi dan Kesehatan	P	✓						✓				
202403032622	Biologi Sel	P	✓	✓					✓				
202403032733	Biologi Molekuler	P	✓	✓					✓				
202403032833	Biokimia	P	✓	✓					✓				
202403032931	Mikrobiologi	P	✓						✓			✓	✓
202403033035	Genetika	P	✓	✓				✓	✓				
202403033127	Evolusi	P	✓						✓			✓	
202403033236	Bioteknologi	P	✓									✓	✓
202403033332	Kimia	P	✓	✓				✓					
202403033433	Ekologi Tumbuhan	P	✓						✓			✓	
202403033536	Ekologi Hewan	P							✓				
202403033636	Biologi Konservasi	P	✓						✓			✓	
202403033723	Matematika Dasar	P						✓					
202403033824	Statistik Dasar	P	✓	✓				✓					✓
202403033925	Statistik Lanjut	P						✓					
202403034035	Metodologi Penelitian	P							✓				✓
202403034126	Seminar Biologi	P											✓
202403034225	Kuliah Lapangan Terintegrasi (KLT)	P							✓				✓
202403034368	Tugas Akhir	P	✓	✓									✓
202403034424	Kewirausahaan	P	✓	✓	✓								
202403034525	Manajemen Agrobisnis*)	P	✓										✓
202403034625	Hortikultura*)	P	✓										✓
202403034725	Pertamanan*)	P	✓										✓
202403034825	Agrowisata*)	P	✓										✓
202403034925	Manajemen Ekowisata*)	P	✓										✓
202403035025	Pemandu Ekowisata*)	P	✓										✓
202403035125	Manajemen Pendidikan*)	P	✓										✓
202403035225	Multimedia*)	P	✓										✓
202403035325	Psikologi Pendidikan*)	P	✓										

Tabel 4.12 Laporan Daftar Kurikulum Program Studi S1- Pendidikan Biologi

No	Kode	Mata Kuliah	Konsentrasi	SKS	Nilai Minimal	Semester	Wajib/ Pilihan	Paket
1.	202400010121	Agama Islam		2	2.00	1	Wajib	Tidak
2.	202400010221	Agama Kristen		2	2.00	1	Wajib	Tidak
3.	202400010321	Agama Katolik		2	2.00	1	Wajib	Tidak
4.	202400010421	Agama Hindu		2	2.00	1	Wajib	Tidak
5.	202400010521	Agama Buddha		2	2.00	1	Wajib	Tidak
6.	202400010621	Agama Khonghucu		2	2.00	1	Wajib	Tidak
7.	202400010721	Pancasila		2	2.00	1	Wajib	Tidak
8.	202400020121	Literasi Digital		2	2.00	1	Wajib	Tidak
9.	202403000121	Teknologi Pendidikan		2	2.00	1	Wajib	Tidak
10.	202403030421	Belajar dan Pembelajaran		2	2.00	1	Wajib	Tidak
11.	20240303121	Dasar-Dasar Pendidikan		2	2.00	1	Wajib	Tidak
12.	202403031321	Pengelolaan Laboratorium		2	2.00	1	Wajib	Tidak
13.	202403031431	Botani Tumbuhan Rendah		3	2.00	1	Wajib	Tidak
14.	202403032931	Mikrobiologi		3	2.00	1	Wajib	Tidak
TOTAL SKS PER SEMESTER				30				
15.	202400010322	Pendidikan Kewarganegaraan		2	2.00	2	Wajib	Tidak
16.	202400010422	Bahasa Indonesia		2	2.00	2	Wajib	Tidak
17.	202400020322	Pendidikan Karakter dan THK		2	2.00	2	Wajib	Tidak
18.	202403030722	Literasi Media dan Teknologi Pembelajaran		2	2.00	2	Wajib	Tidak
19.	202403031632	Morfologi Tumbuhan		3	2.00	2	Wajib	Tidak
20.	202403032032	Zoologi Invertebrata		3	2.00	2	Wajib	Tidak
21.	202403032622	Biologi Sel		2	2.00	2	Wajib	Tidak
22.	202403033332	Kimia		3	2.00	2	Wajib	Tidak
TOTAL SKS PER SEMESTER				19				
23.	202403030323	Perkembangan Peserta Didik		2	2.00	3	Wajib	Tidak
24.	202403030633	Evaluasi Pembelajaran		3	2.00	3	Wajib	Tidak
25.	202403030923	Telaah Kurikulum Biologi		2	2.00	3	Wajib	Tidak
26.	202403031733	Anatomi Tumbuhan		3	2.00	3	Wajib	Tidak
27.	202403032733	Biologi Molekuler		3	2.00	3	Wajib	Tidak
28.	202403032833	Biokimia		3	2.00	3	Wajib	Tidak
29.	202403033433	Ekologi Tumbuhan		3	2.00	3	Wajib	Tidak
30.	202403033723	Matematika		2	2.00	3	Wajib	Tidak

No	Kode	Mata Kuliah	Konsentrasi	SKS	Nilai Minimal	Semester	Wajib/ Pilihan	Paket
		Dasar						
TOTAL SKS PER SEMESTER			21					
31.	202403030534	Strategi Pembelajaran Biologi		3	2.00	4	Wajib	Tidak
32.	202403030834	Perencanaan Pembelajaran Biologi		3	2.00	4	Wajib	Tidak
33.	202403031034	Telaah Buku Teks Biologi		3	2.00	4	Wajib	Tidak
34.	202403031834	Fisiologi Tumbuhan		3	2.00	4	Wajib	Tidak
35.	202403032134	Zoologi Vertebrata		3	2.00	4	Wajib	Tidak
36.	202403032434	Anatomi Fisiologi Manusia		3	2.00	4	Wajib	Tidak
37.	202403032524	Ilmu Gizi dan Kesehatan		2	2.00	4	Wajib	Tidak
38.	202403033824	Statistik Dasar		2	2.00	4	Wajib	Tidak
39.	202403034424	Kewirausahaan		2	2.00	4	Wajib	Tidak
TOTAL SKS PER SEMESTER			24					
40.	202400031120	Pengambilan Keputusan Efektif		2	2.00	5	Pilihan	Tidak
41.	202400031720	Kerja Sama		2	2.00	5	Pilihan	Tidak
42.	202403031125	Microteaching		2	2.00	5	Wajib	Tidak
43.	202403031925	Etnopedagogi		2	2.00	5	Wajib	Tidak
44.	202403032235	Struktur Hewan		3	2.00	5	Wajib	Tidak
45.	202403033035	Genetika		3	2.00	5	Wajib	Tidak
46.	202403033925	Statistik Lanjut		2	2.00	5	Wajib	Tidak
47.	202403034035	Metodologi Penelitian		3	2.00	5	Wajib	Tidak
48.	202403034225	Kuliah Lapangan Terintegrasi (KLT)		2	2.00	5	Wajib	Tidak
49.	202403034525	Manajemen Agrobisnis*)		2	2.00	5	Pilihan	Tidak
50.	202403034625	Hortikultura*)		2	2.00	5	Pilihan	Tidak
51.	202403034725	Pertamanan*)		2	2.00	5	Pilihan	Tidak
52.	202403034825	Agrowisata*)		2	2.00	5	Pilihan	Tidak
53.	202403034925	Manajemen Ekowisata*)		2	2.00	5	Pilihan	Tidak
54.	202403035025	Pemandu Ekowisata*)		2	2.00	5	Pilihan	Tidak
55.	202403035125	Manajemen Pendidikan*)		2	2.00	5	Pilihan	Tidak
56.	202403035225	Multimedia*)		2	2.00	5	Pilihan	Tidak
57.	202403035325	Psikologi Pendidikan*)		2	2.00	5	Pilihan	Tidak
TOTAL SKS PER SEMESTER			39					
58.	202400020626	KKN		2	2.00	6	Wajib	Tidak
59.	202403031536	Botani Tumbuhan Tinggi		3	2.00	6	Wajib	Tidak
60.	202403032336	Fisiologi Hewan		3	2.00	6	Wajib	Tidak
61.	202403033236	Bioteknologi		3	2.00	6	Wajib	Tidak
62.	202403033536	Ekologi Hewan		3	2.00	6	Wajib	Tidak

No	Kode	Mata Kuliah	Konsentrasi	SKS	Nilai Minimal	Semester	Wajib/ Pilihan	Paket
63.	202403033636	Biologi Konservasi		3	2.00	6	Wajib	Tidak
64.	202403034126	Seminar Biologi		2	2.00	6	Wajib	Tidak
TOTAL SKS PER SEMESTER			19					
65.	202400020222	Bahasa Inggris		2	2.00	7	Wajib	Tidak
66.	202400020427	Pendidikan Anti Korupsi		2	2.00	7	Wajib	Tidak
67.	202400020527	Wawasan PGRI		2	2.00	7	Wajib	Tidak
68.	202403030227	Profesi Kependidikan		2	2.00	7	Wajib	Tidak
69.	202403031247	PLP		4	2.00	7	Wajib	Tidak
70.	202403033127	Evolusi		2	2.00	7	Wajib	Tidak
TOTAL SKS PER SEMESTER			14					
71.	202403034368	Tugas Akhir		6	2.00	8	Wajib	Tidak
TOTAL SKS PER SEMESTER			6					

Daftar Mata Kuliah Program Studi S1-Pendidikan Biologi yang dapat ditempuh melalui Rekognisi Pembelajaran Lampau adalah sebagai berikut. “Ya” berarti calon dapat mengajukan rekognisi atas capaian pembelajaran yang telah diperolehnya dari Pendidikan formal sebelumnya atau dari hasil belajar nonformal, informal, dan/atau pengalaman kerja. “Tidak” berarti mata kuliah tersebut harus ditempuh melalui perkuliahan di Program Studi.

Tabel 4.13 RPL Program Studi S1- Pendidikan Biologi

No	Kode MK	Nama MK	SKS	Semester	RPL	
					Ya	Tidak
1	2000030121	Pendidikan Agama	2	1	√	
2	2000030221	Pendidikan Pancasila	2	1	√	
3	2000030421	Pendidikan Bahasa Indonesia	2	1	√	
4	2000030521	Pendidikan Karakter	2	1	√	
5	2001030121	Dasar-Dasar Pendidikan	2	1	√	
6	2001031731	Botani Tumbuhan Rendah	3	1	√	
7	2001033021	Pengelolaan Laboratorium	2	1	√	
8	2001033931	Kimia Anorganik	3	1	√	
9	2001034521	Matematika Dasar	2			
TOTAL SKS PER SEMESTER			20			
10	2000030322	Pendidikan Kewarganegaraan	2	2	√	
11	2001030222	Profesi Kependidikan	2	2	√	
12	2001030422	General English	2	2	√	
13	2001030622	Ilmu Budaya Dasar	2	2	√	
14	2001030722	Belajar dan Pembelajaran	3	2	√	
15	2001032432	Zoologi Invertebrata	3	2	√	
16	2001033232	Biologi Sel dan Molekuler	3	2	√	
17	2001034032	Kimia Organik	3	2	√	
18	2001035822	Kewirausahaan				
TOTAL SKS PER SEMESTER			21			
19	2001030323	Perkembangan Peserta Didik	2	3	√	

No	Kode MK	Nama MK	SKS	Semester	RPL	
					Ya	Tidak
20	2001030523	English for Scientific Research	2	3	√	
21	2001030833	Strategi Pembelajaran	3	3	√	
22	2001031833	Morfologi Tumbuhan	3	3	√	
23	2001032533	Zoologi Vertebrata	3	3	√	
24	2001033133	Biokimia	3	3	√	
25	2001034623	Statistik Dasar	2	3	√	
26	2001034923	Aplikasi Komputer	2	3	√	
TOTAL SKS PER SEMESTER			20			
27.	2001031034	Perencanaan Pembelajaran Biologi	3	4	√	
28.	2001031124	Telaah Kurikulum	2	4	√	
29.	2001031234	Telaah Buku Teks SMA	3	4	√	
30.	2001031424	PLP1	2	4	√	
31.	2001031934	Botani Tumbuhan Tinggi	3	4	√	
32.	2001032324	Pertanian Organik*	2	4	√	
33.	2001033334	Mikrobiologi	3	4	√	
34.	2001033824	Kultur Jaringan*	2	4	√	
35.	2001035424	Pertamanan*	2	4	√	
36.	2001035524	Hortikultura*	2	4	√	
TOTAL SKS PER SEMESTER			24			
37.	2000030625	Pendidikan Wawasan PGRI	2	5	√	
38.	2000030725	Pendidikan Anti Korupsi	2	5	√	
39.	2001030935	Evaluasi Pembelajaran	3	5	√	
40.	2001031325	Literasi Media dan Teknologi Pembelajaran	2	5	√	
41.	2001032035	Anatomi Tumbuhan	3	5	√	
42.	2001032635	Struktur Hewan	3	5	√	
43.	2001034325	Biologi Lingkungan*	2	5	√	
44.	2001034425	AMDAL*	2	5	√	
45.	2001034725	Statistik Komputasi	2	5	√	
TOTAL SKS PER SEMESTER			21			
46.	2001031526	Microteaching	2	6	√	
47.	2001032136	Fisiologi Tumbuhan	3	6	√	
48.	2001032736	Fisiologi Hewan	3	6	√	
49.	2001032836	Anatomi Fisiologi Manusia	3	6	√	
50.	2001032926	Gizi dan Kesehatan	2	6	√	
51.	2001033426	Genetika	2	6	√	
52.	2001034126	Ekologi Tumbuhan	2	6	√	
53.	2001034826	Metode Penelitian	2	6	√	
54.	2001035226	Kuliah Kerja Lapangan (KKL)	2	6		
TOTAL SKS PER SEMESTER			21			
55.	2001031647	PLP2	4	7	√	
56.	2001032227	Etnobotani*	2	7	√	
57.	2001033527	Evolusi	2	7	√	
58.	2001033637	Bioteknologi	3	7	√	
59.	2001034227	Ekologi Hewan	2	7	√	
60.	2001035027	Seminar Biologi	2	7	√	
61.	2001035347	Kuliah Kerja Nyata (KKN)	4	7		
62.	2001035727	Ekowisata*	2	7	√	
TOTAL SKS PER SEMESTER			21			
63.	2001033728	Teknologi Tepat Guna*	2	8	√	

No	Kode MK	Nama MK	SKS	Semester	RPL	
					Ya	Tidak
64.	2001035168	Skripsi	6	8		√
65.	2001035628	Biointerpreneur*	2	8	√	
TOTAL SKS PER SEMESTER			21			
TOTAL SKS			148			

Keterangan:

* Mata Kuliah Pilihan

4.4 Deskripsi Program Studi S1- Pendidikan Bahasa Indonesia dan Daerah

Setiap lulusan Sarjana Pendidikan Bahasa Indonesia dan Daerah memiliki capaian pembelajaran sebagai berikut.

Tabel 4.14 Profil Lulusan Program Studi S1 -Pendidikan Bahasa Indonesia dan Daerah

Profil Lulusan			
Kode PL	Profil Lulusan	Profesi	Deskripsi Lulusan
PL-1	Pendidik pemula bahasa dan sastra Indonesia serta bahasa dan sastra daerah	Guru	Pendidik bahasa dan sastra Indonesia serta bahasa dan sastra daerah yang profesional dan siap tersertifikasi.
PL-2	Peneliti pemula bahasa dan sastra Indonesia serta bahasa dan sastra daerah	Peneliti	Peneliti yang menguasai dasar-dasar metodologi penelitian pendidikan bahasa dan sastra Indonesia serta bahasa dan sastra daerah; melaksanakan penelitian kolaboratif bidang pendidikan bahasa dan sastra Indonesia serta bahasa dan sastra daerah; dan menguasai dasar-dasar menulis karya ilmiah.
PL-3	Wirausaha bidang pendidikan, bahasa, dan sastra	Wirausahawan	Wirausahawan bidang penulisan bahan ajar dan karya kreatif bidang pendidikan, bahasa, sastra, ke-BIPA-an, kejournalistikan, kepewaraan, penerbitan, kepenyairan, dan praktisi literasi.
PL-4	Jurnalis	Jurnalis	Jurnalis yang menguasai teori dasar-dasar kejournalistikan serta mampu melaksanakan kegiatan kejournalistikan yang profesional dan bertanggung jawab.
PL-5	Penyiar/presenter	Penyiar/presenter	Penyiar/presenter yang menguasai teori dasar-dasar kepenyiaran/kepresenteran serta mampu melaksanakan kegiatan kepenyiaran/kepresenteran yang profesional dan bertanggung jawab.

Tabel 4.15 CPL Program Studi S1- Pendidikan Bahasa Indonesia dan Daerah

Capaian Pembelajaran Lulusan (CPL)		
Kode CPL	Deskripsi CPL	Kategori
CPL-1	Mampu menunjukkan sikap dan karakter yang mencerminkan keimanan dan ketaqwaan kepada Tuhan Yang Maha Esa; memiliki moral, etika, serta kepribadian yang baik sesuai nilai-nilai Pancasila; berperan sebagai warga negara yang bangga dan cinta tanah air dan bahasa nasional serta mendukung perdamaian dunia; mampu bekerja sama dan memiliki kepekaan sosial dan kepedulian yang tinggi terhadap masyarakat dan lingkungannya; menghargai keanekaragaman budaya, pandangan, kepercayaan, agama, serta pendapat/temuan original orang lain; menjunjung tinggi penegakan hukum serta memiliki semangat untuk mendahulukan kepentingan bangsa serta masyarakat luas.	
CPL-2	Mampu menerapkan keterampilan abad 21 yang menumbuhkan keterampilan berpikir tingkat tinggi yang meliputi komunikasi, kolaborasi, berpikir kritis, berpikir kreatif, logika komputasi, kasih sayang dan tanggung jawab sipil, dan kemampuan yang diperlukan dalam era revolusi industri 4.0 dan 5.0 (literasi data, literasi teknologi, dan literasi manusia), serta penguasaan bahasa Inggris untuk mendukung kemampuan yang bersifat global yang dibutuhkan dalam dunia (dunia usaha, dunia industri, dan dunia kerja) dan/atau melanjutkan studi pada jenjang yang lebih tinggi.	
CPL-3	Mampu menerapkan nilai-nilai ke-PGRI-an dan falsafah Tri Hita Karana (nilai kearifan lokal masyarakat Hindu Bali) dalam kehidupan sehari-hari, baik dalam melaksanakan tridharma perguruan tinggi di kampus maupun di masyarakat dan di dunia (dunia usaha, dunia industri, dan dunia kerja).	
CPL-4	Menguasai perkembangan teori belajar, bahasa, sastra, dan pembelajaran bahasa, serta mampu menerapkannya dalam pembelajaran bahasa Indonesia dan daerah di berbagai jenjang pendidikan dasar dan menengah dengan prosedur keilmuan yang benar dan berbasis pada karakter bangsa Indonesia.	
CPL-5	Menguasai teori karakteristik peserta didik, metodologi pembelajaran bahasa dan sastra, model pembelajaran mutakhir, dan mampu menerapkannya dalam pembelajaran bahasa Indonesia dan daerah di berbagai jenjang pendidikan dasar dan menengah dengan prosedur keilmuan yang benar dan berbasis pada karakter bangsa Indonesia.	

Capaian Pembelajaran Lulusan (CPL)		
Kode CPL	Deskripsi CPL	Kategori
CPL-6	Menguasai teori kurikulum, perancangan, pengelolaan, penilaian pembelajaran bahasa Indonesia berbasis genre, dan teknologi pedagogik dalam pembelajaran serta mampu menerapkannya dalam pembelajaran bahasa Indonesia dan daerah pada jenjang pendidikan dasar dan menengah (formal, informal, dan nonformal) secara inovatif berbasis genre dan literasi dengan memanfaatkan teknologi pembelajaran mutakhir.	
CPL-7	Menguasai teori bahasa, kompetensi berbahasa, dan kemampuan literasi serta mampu menerapkan kegiatan berbahasa dan kemampuan multiliterasi secara komunikatif dan efektif sesuai dengan karakter, budaya bangsa Indonesia.	
CPL-8	Menguasai teori sastra dan kompetensi bersastra (apresiasi, ekspresi, dan kreasi sastra), serta mampu menunjukkan kemampuan bersastra (berapresiasi, berekspresi, dan berkreasi) sesuai dengan karakter bangsa Indonesia dan etika akademik.	
CPL-9	Menguasai teori pengembangan bahan ajar, model pembelajaran, dan media pembelajaran inovatif berbasis genre dan literasi, konsep teknologi pedagogik serta mampu menerapkannya dalam penyusunan bahan ajar, model pembelajaran, media pembelajaran yang sesuai dengan perkembangan ilmu pengetahuan dan teknologi di jenjang pendidikan dasar dan menengah (formal, informal, dan nonformal) sesuai dengan etika akademik dan karakter bangsa Indonesia.	
CPL-10	Menguasai metodologi penelitian bidang bahasa, sastra, dan pembelajarannya, serta mampu menerapkannya untuk memecahkan permasalahan dalam bidang bahasa, sastra, atau pembelajarannya serta mampu mempublikasikannya dan/atau memperoleh pengakuan karya cipta yang memenuhi etika keilmuan.	
CPL-11	Menguasai teori perintisan kewirausahaan karya kreatif bidang pendidikan, bahasa, sastra, pendidikan bahasa dan sastra, serta mampu menerapkan kinerja produktif dalam bidang bahasa dan sastra (misalnya memproduksi bahan ajar, ke-BIPA-an, kejournalistikan, kepenyiaran, kepewaraan, penerbitan) atau praktisi literasi di masyarakat berdasarkan karakter profesional dan bertanggung jawab.	
CPL-12	Menguasai teori dasar-dasar kejournalistikan dan mampu menerapkannya dalam kegiatan reportase serta pengelolaan media massa secara profesional dan bertanggung jawab.	

Capaian Pembelajaran Lulusan (CPL)		
Kode CPL	Deskripsi CPL	Kategori
CPL-13	Menguasai teori dasar-dasar kepenyiaran dan kepresenteran serta mampu menerapkannya sebagai penyiar/presenter berita maupun penyiar/presenter program.	

Tabel 4.16 Pemetaan PL ke CPL Program Studi S1- Pendidikan Bahasa Indonesia dan Daerah

Pemetaan PL ke CPL														
Kode PL	Profil Lulusan	Pemetaan PL ke CPL												
		CPL-1	CPL-2	CPL-3	CPL-4	CPL-5	CPL-6	CPL-7	CPL-8	CPL-9	CPL-10	CPL-11	CPL-12	CPL-13
PL-1	Pendidik pemula bahasa dan sastra Indonesia serta bahasa dan sastra daerah													
PL-2	Peneliti pemula bahasa dan sastra Indonesia serta bahasa dan sastra daerah													
PL-3	Wirasaha bidang pendidikan, bahasa, dan sastra													
PL-4	Jurnalis													
PL-5	Penyiar/presenter													

Tabel 4.17 Pemetaan CPL Program Studi S1- Pendidikan Bahasa Indonesia dan Daerah

Pemetaan CPL ke MK															
Kode MK	Mata Kuliah	Jenis MK	Pemetaan CPL ke MK												
			CPL-1	CPL-2	CPL-3	CPL-4	CPL-5	CPL-6	CPL-7	CPL-8	CPL-9	CPL-10	CPL-11	CPL-12	CPL-13
202400010121	Agama Islam	U	✓												
202400010221	Agama Kristen	U	✓												
202400010321	Agama Katolik	U	✓												
202400010421	Agama Hindu	U	✓												
202400010521	Agama Buddha	U	✓												
202400010621	Agama Khonghucu	U	✓												
202400010721	Pancasila	U	✓												
202400010822	Kewarganegaraan	U	✓												
202400020121	Literasi Digital	U		✓											
202400020222	Bahasa Inggris	U		✓											
202400020322	Pendidikan Karakter dan THK	U			✓										
202400020427	Pendidikan Anti Korupsi	U	✓												
202400020527	Wawasan PGRI	U			✓										
202400020626	KKN	U	✓												
202401000127	Humaniora	P	✓												
202401010121	Dasar-Dasar Pendidikan	P					✓								
202401010222	Perkembangan Peserta Didik	P					✓								
202401010327	Profesi Kependidikan	P					✓								
202401010422	Belajar dan Pembelajaran	P				✓									
202401010533	Strategi Pembelajaran	P				✓	✓	✓							
202401010625	Teori Belajar Bahasa	P				✓									
202401010723	Telaah Kurikulum Bahasa dan Sastra	P						✓							
202401010823	Telaah Buku Teks Bahasa dan Sastra	P						✓			✓				
202401010923	Metode Pembelajaran Bahasa dan Sastra	P				✓	✓	✓			✓				
202401011024	Perencanaan Pembelajaran Bahasa dan Sastra	P				✓	✓	✓			✓				
202401011124	Media Pembelajaran Bahasa dan Sastra	P				✓	✓	✓			✓				

Pemetaan CPL ke MK															
Kode MK	Mata Kuliah	Jenis MK	Pemetaan CPL ke MK												
			CPL-1	CPL-2	CPL-3	CPL-4	CPL-5	CPL-6	CPL-7	CPL-8	CPL-9	CPL-10	CPL-11	CPL-12	CPL-13
	Sastra														
202401011224	Evaluasi Pembelajaran Bahasa dan Sastra	P					✓	✓							
202401011326	Pembelajaran Mikro	P				✓	✓	✓				✓			
202401011427	Pengenalan Lapangan Persekolahan (PLP)	P				✓	✓	✓				✓			
202401011521	Pengantar Linguistik	P									✓				
202401011621	Fonologi	P									✓				
202401011722	Morfologi	P									✓				
202401011823	Sintaksis	P									✓				
202401011923	Semantik	P									✓				
202401012024	Pragmatik	P									✓				
202401012125	Wacana	P									✓				
202401012226	Filsafat Bahasa	P									✓				
202401012325	Psikolinguistik	P									✓				
202401012426	Sosiolinguistik	P									✓				
202401012526	Linguistik Kebudayaan	P									✓				
202401012626	Pengembangan dan Pembinaan Bahasa	P									✓				
202401012721	Pengantar Kesusastraan	P										✓			
202401012821	Puisi	P										✓			
202401012922	Prosa Fiksi	P										✓			
202401013023	Drama	P										✓			
202401013124	Sastra Lisan	P										✓			
202401013223	Sejarah Sastra	P										✓			
202401013324	Kritik Sastra	P										✓			
202401013426	Kajian Sastra Interdisipliner	P										✓			

Pemetaan CPL ke MK															
Kode MK	Mata Kuliah	Jenis MK	Pemetaan CPL ke MK												
			CPL-1	CPL-2	CPL-3	CPL-4	CPL-5	CPL-6	CPL-7	CPL-8	CPL-9	CPL-10	CPL-11	CPL-12	CPL-13
202401013531	Keterampilan Menyimak	P									✓				
202401013632	Keterampilan Membaca	P									✓				
202401013732	Keterampilan Berbicara	P									✓				
202401013833	Keterampilan Menulis	P									✓	✓			
202401013924	Kewirausahaan	P												✓	
202401014024	Penulisan Kreatif	P												✓	
202401014124	Wicara Publik	P												✓	✓
202401014226	Kepewaraan	P									✓				✓
202401014326	Penyuntingan	P									✓				
202401014425	Korespondensi	P									✓			✓	
202401014526	Pembinaan Majalah Sekolah	P									✓				
202401014626	Sanggar Sastra	P				✓						✓			
202401014727	Pengajaran Bahasa Indonesia bagi Penutur Asing (BIPA)	P				✓								✓	
202401014823	Statistika	P											✓		
202401014924	Metode Penelitian Pendidikan Bahasa dan Sastra	P											✓		
202401015035	Metode Penelitian Bahasa dan Sastra	P											✓		
202401015125	Penulisan Karya Ilmiah	P											✓		
202401015227	Seminar Bahasa dan Sastra	P											✓		
202401015368	Tugas Akhir	P											✓		
202401015425	Pengantar Jurnalistik	P												✓	✓
202401015525	Reportase	P												✓	✓
202401015625	Berita	P												✓	✓
202401015725	Editorial dan Opini	P												✓	✓

Pemetaan CPL ke MK															
Kode MK	Mata Kuliah	Jenis MK	Pemetaan CPL ke MK												
			CPL-1	CPL-2	CPL-3	CPL-4	CPL-5	CPL-6	CPL-7	CPL-8	CPL-9	CPL-10	CPL-11	CPL-12	CPL-13
202401015825	Manajemen dan Produksi Media Massa	P												✓	✓
202401015925	Pengantar Kepenyiaran dan Keprresenteran	P												✓	✓
202401016025	Penulisan Naskah Siaran	P												✓	✓
202401016125	Penyiar dan Presenter Program	P												✓	✓
202401016225	Penyiar dan Presenter Berita	P												✓	✓
202401016325	Produksi dan Manajemen Penyiaran	P												✓	✓
202401016425	Bahasa Sanskerta dan Jawa Kuna	P								✓				✓	
202401016525	Menulis Lontar dan Aplikasi Bali Simbar	P								✓				✓	
202401016625	Teori dan Praktik Terjemahan	P								✓				✓	
202401016725	Pupuh	P										✓		✓	
202401016825	Sloka dan Kidung	P										✓		✓	

Tabel 4.18 Laporan Daftar Kurikulum Program Studi S1-Pendidikan Bahasa Indonesia dan Daerah

No	Kode	Mata Kuliah	Konsentrasi	SKS	Nilai Minimal	Semester	Wajib/Pilihan	Paket
1.	202400010121	Agama Islam		2	1.75	1	Pilihan	Tidak
2.	202400010221	Agama Kristen		2	1.75	1	Pilihan	Tidak
3.	202400010321	Agama Katolik		2	1.75	1	Pilihan	Tidak
4.	202400010421	Agama Hindu		2	1.75	1	Pilihan	Tidak
5.	202400010521	Agama Buddha		2	1.75	1	Pilihan	Tidak
6.	202400010621	Agama Khonghucu		2	1.75	1	Pilihan	Tidak
7.	202400010721	Pancasila		2	1.75	1	Wajib	Tidak
8.	202400020121	Literasi Digital		2	1.75	1	Wajib	Tidak
9.	202401010121	Dasar-Dasar Pendidikan		2	1.75	1	Wajib	Tidak
10.	202401011521	Pengantar Linguistik		2	1.75	1	Wajib	Tidak
11.	202401011621	Fonologi		2	1.75	1	Wajib	Tidak
12.	202401012721	Pengantar Kesusastraan		2	1.75	1	Wajib	Tidak
13.	202401012821	Puisi		2	1.75	1	Wajib	Tidak
14.	202401013531	Mikrobiologi		3	2.00	1	Wajib	Tidak

No	Kode	Mata Kuliah	Konsentrasi	SKS	Nilai Minimal	Semester	Wajib/ Pilihan	Paket
TOTAL SKS PER SEMESTER			29					
15.	202400010822	Kewarganegaraan		2	1.75	2	Wajib	Tidak
16.	202400020222	Bahasa Inggris		2	1.75	2	Wajib	Tidak
17.	202400020322	Pendidikan Karakter dan THK		2	1.75	2	Wajib	Tidak
18.	202401010222	Perkembangan Peserta Didik		2	1.75	2	Wajib	Tidak
19.	202401010422	Belajar dan Pembelajaran		2	1.75	2	Wajib	Tidak
20.	202401011722	Morfologi		2	1.75	2	Wajib	Tidak
21.	202401012922	Prosa Fiksi		2	1.75	2	Wajib	Tidak
22.	202401013632	Keterampilan Membaca		3	1.75	2	Wajib	Tidak
23.	202401013732	Keterampilan Berbicara		3	1.75	2	Wajib	Tidak
TOTAL SKS PER SEMESTER			19					
24.	202401010533	Strategi Pembelajaran		3	1.75	3	Wajib	Tidak
25.	202401010723	Telaah Kurikulum Bahasa dan Sastra		2	1.75	3	Wajib	Tidak
26.	202401010823	Telaah Buku Teks Bahasa dan Sastra		2	1.75	3	Wajib	Tidak
27.	202401010923	Metode Pembelajaran Bahasa dan Sastra		2	1.75	3	Wajib	Tidak
28.	202401011823	Sintaksis		2	1.75	3	Wajib	Tidak
29.	202401011923	Semantik		2	1.75	3	Wajib	Tidak
30.	202401013023	Drama		2	1.75	3	Wajib	Tidak
31.	202401013223	Sejarah Sastra		2	1.75	3	Wajib	Tidak
32.	202401013833	Keterampilan Menulis		3	1.75	3	Wajib	Tidak
33.	202401014823	Statistika		2	1.75	3	Wajib	Tidak
TOTAL SKS PER SEMESTER			22					
34.	202401011024	Perencanaan Pembelajaran Bahasa dan Sastra		2	1.75	4	Wajib	Tidak
35.	202401011124	Media Pembelajaran Bahasa dan Sastra		2	1.75	4	Wajib	Tidak
36.	202401011224	Evaluasi Pembelajaran Bahasa dan Sastra		2	1.75	4	Wajib	Tidak
37.	202401012024	Pragmatik		2	1.75	4	Wajib	Tidak
38.	202401013124	Sastra Lisan		2	1.75	4	Wajib	Tidak
39.	202401013324	Kritik Sastra		2	1.75	4	Wajib	Tidak
40.	202401013924	Kewirausahaan		2	1.75	4	Wajib	Tidak
41.	202401014024	Penulisan Kreatif		2	1.75	4	Wajib	Tidak
42.	202401014124	Wicara Publik		2	1.75	4	Wajib	Tidak

No	Kode	Mata Kuliah	Konsentrasi	SKS	Nilai Minimal	Semester	Wajib/ Pilihan	Paket
43.	202401014924	Metode Penelitian Pendidikan Bahasa dan Sastra		3	1.75	4	Wajib	Tidak
TOTAL SKS PER SEMESTER			21					
44.	202401010625	Teori Belajar Bahasa		2	1.75	5	Wajib	Tidak
45.	202401012125	Wacana		2	1.75	5	Wajib	Tidak
46.	202401012325	Psikolinguistik		2	1.75	5	Wajib	Tidak
47.	202401014425	Korespondensi		2	1.75	5	Wajib	Tidak
48.	202401015035	Metode Penelitian Bahasa dan Sastra		2	1.75	5	Wajib	Tidak
49.	202401015125	Penulisan Karya Ilmiah		2	1.75	5	Wajib	Tidak
50.	202401015425	Pengantar Jurnalistik	Bahasa Indonesia-Jurnalistik	2	1.75	5	Pilihan	Tidak
51.	202401015525	Reportase	Bahasa Indonesia-Jurnalistik	2	1.75	5	Pilihan	Tidak
52.	202401015625	Berita	Bahasa Indonesia-Jurnalistik	2	1.75	5	Pilihan	Tidak
53.	202401015725	Editorial dan Opini	Bahasa Indonesia-Jurnalistik	2	1.75	5	Pilihan	Tidak
54.	202401015825	Manajemen dan Produksi Media Massa	Bahasa Indonesia-Jurnalistik	2	1.75	5	Pilihan	Tidak
55.	202401015925	Pengantar Kepenyiaran dan Kepräsentaran	Bahasa Indonesia-Kepenyiaran dan Kepräsentaran	2	1.75	5	Pilihan	Tidak
56.	202401016025	Penulisan Naskah Siaran	Bahasa Indonesia-Kepenyiaran dan Kepräsentaran	2	1.75	5	Pilihan	Tidak
57.	202401016125	Penyiar dan Presenter Program	Bahasa Indonesia-Kepenyiaran dan Kepräsentaran	2	1.75	5	Pilihan	Tidak
58.	202401016225	Penyiar dan Presenter Berita	Bahasa Indonesia-Kepenyiaran dan Kepräsentaran	2	1.75	5	Pilihan	Tidak
59.	202401016325	Produksi dan Manajemen Penyiaran	Bahasa Indonesia-Kepenyiaran dan Kepräsentaran	2	1.75	5	Pilihan	Tidak

No	Kode	Mata Kuliah	Konsentrasi	SKS	Nilai Minimal	Semester	Wajib/ Pilihan	Paket
60.	202401016425	Bahasa Sanskerta dan Jawa Kuna	Bahasa Daerah-Bahasa Bali	2	1.75	5	Pilihan	Tidak
61.	202401016525	Menulis Lontar dan Aplikasi Bali Simbar	Bahasa Daerah-Bahasa Bali	2	1.75	5	Pilihan	Tidak
62.	202401016625	Teori dan Praktik Terjemahan	Bahasa Daerah-Bahasa Bali	2	1.75	5	Pilihan	Tidak
63.	202401016725	Pupuh	Bahasa Daerah-Bahasa Bali	2	1.75	5	Pilihan	Tidak
64.	202401016825	Sloka dan Kidung	Bahasa Daerah-Bahasa Bali	2	1.75	5	Pilihan	Tidak
TOTAL SKS PER SEMESTER			42					
65.	202400020626	KKN		2	1.75	6	Wajib	Tidak
66.	202401011326	Pembelajaran Mikro		2	2.00	6	Wajib	Tidak
67.	202401012226	Filsafat Bahasa		2	1.75	6	Wajib	Tidak
68.	202401012426	Sosiolinguistik		2	1.75	6	Wajib	Tidak
69.	202401012526	Linguistik Kebudayaan		2	1.75	6	Wajib	Tidak
70.	202401012626	Pengembangan dan Pembinaan Bahasa		2	1.75	6	Wajib	Tidak
71.	202401013426	Kajian Sastra Interdisipliner		2	1.75	6	Wajib	Tidak
72.	202401014226	Kepewaraan		2	1.75	6	Wajib	Tidak
73.	202401014326	Penyuntingan		2	1.75	6	Wajib	Tidak
74.	202401014526	Pembinaan Majalah Sekolah		2	1.75	6	Wajib	Tidak
75.	202401014626	Sanggar Sastra		2	1.75	6	Wajib	Tidak
TOTAL SKS PER SEMESTER			19					
76.	202400020427	Pendidikan Anti Korupsi		2	1.75	7	Wajib	Tidak
77.	202400020527	Wawasan PGRI		2	1.75	7	Wajib	Tidak
78.	202401000127	Humaniora		2	1.75	7	Wajib	Tidak
79.	202401010327	Profesi Kependidikan		2	1.75	7	Wajib	Tidak
80.	202401011427	Pengenalan Lapangan Persekolahan (PLP)		4	3.00	7	Wajib	Tidak
81.	202401014727	Pengajaran Bahasa Indonesia bagi Penutur Asing (BIPA)		2	1.75	7	Wajib	Tidak
82.	202401015227	Seminar Bahasa dan		2	1.75	7	Wajib	Tidak

No	Kode	Mata Kuliah	Konsentrasi	SKS	Nilai Minimal	Semester	Wajib/ Pilihan	Paket
		Sastra						
TOTAL SKS PER SEMESTER			16					
83.	202403034368	Tugas Akhir		6	2.00	8	Wajib	Tidak
TOTAL SKS PER SEMESTER			6					

Daftar Mata Kuliah Program Studi S1- Pendidikan Bahasa Indonesia dan Daerah yang dapat ditempuh melalui Rekognisi Pembelajaran Lampau adalah sebagai berikut. “Ya” berarti calon dapat mengajukan rekognisi atas capaian pembelajaran yang telah diperolehnya dari Pendidikan formal sebelumnya atau dari hasil belajar nonformal, informal, dan/atau pengalaman kerja. “Tidak” berarti mata kuliah tersebut harus ditempuh melalui perkuliahan di Program Studi).

Tabel 4.19 RPL Program Studi S1-Pendidikan Bahasa Indonesia dan Daerah

No	Kode MK	Nama MK	SKS	Semester	RPL	
					Ya	Tidak
1	2000010121	Pendidikan Agama	2	1	√	
2	2000010221	Pendidikan Pancasila	2	1	√	
3	2001021121	Dasar-dasar Kependidikan	2	1	√	
4	2000010521	Pendidikan Karakter	2	1	√	
5	2001022621	Pengantar Linguistik	2	1	√	
6	2001024631	Menyimak	3	1	√	
7	2001021621	Belajar dan Pembelajaran	2	1	√	
8	2001022831	Morfologi	3	1	√	
9	2001023621	Teori Sastra	2			
TOTAL SKS PER SEMESTER			20			
10	2000010322	Pendidikan Kewarganegaraan	2	2	√	
11	2001023928	Prosa Fiksi	2	2	√	
12	2001023122	Semantik	2	2	√	
13	2001021322	Profesi Kependidikan	2	2	√	
14	2001022522	Fonologi	2	2	√	
15	2001024722	Berbicara 1	2	2	√	
16	2001024922	Membaca 1	2	2	√	
17	2001025122	Menulis 1	2	2	√	
18	2001023722	Sejarah Sastra	2	2	√	
19	2001024022	Puisi	2	2	√	
20	2001026322	Pendidikan Kewirausahaan	2	2	√	
TOTAL SKS PER SEMESTER			22			
21	2001025923	<i>English for Scantific and Reseach</i>	2	3	√	
22	2001022033	Strategi Pembelajaran Bahasa dan Sastra	3	3	√	
23	2001021223	Perkembangan Peserta Didik	2	3	√	
24	2001022933	Sintaksis	3	3	√	
25	2001025223	Menulis 2	2	3	√	
26	2001024823	Berbicara 2	2	3	√	

No	Kode MK	Nama MK	SKS	Semester	RPL	
					Ya	Tidak
27.	2001025023	Membaca 2	2	3	√	
28.	2001024127	Drama	2	3	√	
29.	2001023823	Kritik Sastra	2	3	√	
30.	2001026023	Aplikasi Komputer	2	3	√	
TOTAL SKS PER SEMESTER			22			
31.	2001023524	Linguistik Deskriptif	2	4	√	
32.	2001021424	Telaah Kurikulum	2	4	√	
33.	2001021824	Perencanaan Pembelajaran Bahasa dan Sastra	2	4	√	
34.	2001021524	Telaah Buku Teks	2	4	√	
35.	2001020824	PLP 1	2	4	√	
36.	2001022324	Analisis Kesalahan Berbahasa	2	4	√	
37.	2001023224	Pragmatik	2	4	√	
38.	2001024224	Sastra lama	2	4	√	
39.	2001022124	Evaluasi	2	4	√	
40.	2001021724	Metode Pembelajaran Bahasa dan Sastra	2	4	√	
41.	2001024528	Sosiologi Sastra	2	4	√	
TOTAL SKS PER SEMESTER			22			
42.	2001025625	Statistik	2	5	√	
43.	2001023425	Psikolinguistik	2	5	√	
44.	2000010625	Pendidikan Wawasan PGRI	2	5	√	
45.	2001023325	Sosiolinguistik	2	5	√	
46.	2000010725	Pendidikan Anti Korupsi	2	5	√	
47.	2001021925	Media Pembelajaran	2	5	√	
48.	2001025325	Metode penelitian Pendidikan Bahasa dan Sastra	2	5	√	
49.	2001022725	Filsafat Bahasa	2	5	√	
50.	2001023025	Wacana	2	5	√	
51.	2001022225	Pembinaan dan Pengembangan Bahasa	2	5	√	
TOTAL SKS PER SEMESTER			22			
52.	2001020926	<i>Microteaching</i>	2	6	√	
53.	2001025426	Penelitian Tindakan Kelas	2	6	√	
54.	2001025826	Seminar	2	6	√	
55.	2001025526	Metode Penelitian Bahasa dan Sastra	2	6	√	
56.	2001022426	Teori Belajar Bahasa	2	6	√	
57.	2001025726	Penulisan Karya Ilmiah	2	6	√	
58.	2001024328	Sanggar Sastra	2	6	√	
MK PEMINATAN BAHASA BALI						
59.	2001026626	Teori Terjemahan*	2	6	√	
60.	2001026526	Bahasa Sansekerta*	2	6	√	
61.	2001027126	Kesusastraan Babad*	2	6	√	
62.	2001026926	Pupuh*	2	6	√	
MK PEMINATAN JURNALISTIK						
63.	2001027526	Penulisan Berita**	2	6	√	
64.	2001027226	Pengantar Jurnalistik**	2	6	√	

No	Kode MK	Nama MK	SKS	Semester	RPL	
					Ya	Tidak
65.	2001027326	Bahasa Jurnalistik**	2	6	√	
66.	2001027426	Peliputan dan Wawancara Jurnalistik**	2	6	√	
MK PEMINATAN KEHUMASAN DAN KESEKRETARISAN						
67.	2001028026	Pengantar Manajemen Kehumasan dan Kesekretarisan***	2	6	√	
68.	2001028326	Kepewaraan***	2	6	√	
69.	2001028426	Kepresenteran***	2	6	√	
70.	2001028526	Bahasa Indonesia Profesi***	2	6	√	
MK PEMINATAN BIPA						
71.	2001028836	Tes BIPA****	3	6	√	
72.	2001029026	Pemahaman Lintas Budaya****	2	6	√	
73.	2001028936	Metode Pembelajaran BIPA****	3	6	√	
TOTAL SKS PER SEMESTER			22			
74.	2001021027	PLP 2	4	7	√	
75.	2001026147	KKN	4	7		√
MK PEMINATAN BAHASA BALI						
76.	2001026727	Menulis Lontar dan Aplikasi Bali Simbar*	2	7	√	
77.	2001026427	Bahasa Jawa Kuna*	2	7	√	
78.	2001027027	Kidung*	2	7	√	
79.	2001026827	Sloka*	2	7	√	
MK PEMINATAN JURNALISTIK						
80.	2001027627	Penulisan Opini**	2	7	√	
81.	2001027727	Penulisan Feature**	2	7	√	
82.	2001027827	Penyuntingan**	2	7	√	
83.	2001027927	Produksi dan Manajemen Pers**	2	7	√	
MK PEMINATAN KEHUMASAN DAN KESEKRETARISAN						
84.	2001028227	Hubungan Publik***		7	√	
85.	2001028627	Etika Kehumasan dan Kesekretarisan***		7	√	
86.	2001028727	Tata Administrasi Perkantoran***		7	√	
87.	2001028127	Dasar-dasar Komunikasi***		7	√	
TOTAL SKS PER SEMESTER			16			
88.	2001026268	Skipsi	6	8		√
TOTAL SKS PER SEMESTER			6			
TOTAL SKS			152			

Keterangan:

*: Mata Kuliah Peminatan Bahasa Bali

** : Mata Kuliah Peminatan Jurnalistik

***: Mata Kuliah Peminatan Kehumasan dan Kesekretarisan

4.5 Deskripsi Program Studi S1-Pendidikan Prodi Seni Drama, Tari, dan Musik

(Sendratasik)

Setiap lulusan Sarjana Pendidikan Sendratasik memiliki capaian pembelajaran sebagai berikut.

Tabel 4.20 Profil Lulusan Program Studi S1-Pendidikan Seni Drama, Tari, dan Musik (Sendratasik)

Profil Lulusan			
Kode PL	Profil Lulusan	Profesi	Deskripsi Lulusan
PL 01	Pendidik seni budaya	Guru	Menjadi seorang pendidik/guru seni budaya di SMP/SMA/SMK
PL 02	Pelaku Seni	Pelaku Seni	Menjadi seorang pelaku seni atau profesi menjadi penari, penabuh, pemain musik, atau pemain drama/teater serta penata rias
PL 03	Pencipta Seni	Pencipta Seni Drama Tari dan Musik	Menekuni pekerjaan sebagai pencipta seni tari, musik/karawitan, pencipta drama termasuk desain tata rias
PL 04	Wiraswasta	Pengelola Sanggar Seni	Mendirikan dan mengelola sanggar seni tari/musik/karawitan ataupun sanggar drama termasuk pemilik dan pengelola salon kecantikan
PL 05	Peneliti Pemula	Peneliti	Peneliti yang menguasai metodologi penelitian pendidikan seni drama tari dan musik melaksanakan penelitian kolaboratif pendidikan seni drama tari dan musik serta dasar penulisan ilmiah

Tabel 4.21 CPL Program Studi S1-Pendidikan Seni Drama, Tari, dan Musik (Sendratasik)

Capaian Pembelajaran Lulusan (CPL)		
Kode CPL	Deskripsi CPL	Kategori
CPL 01	Mampu menunjukkan sikap dan karakter yang mencerminkan keimanan dan ketaqwaan kepada Tuhan Yang Maha Esa; memiliki moral, etika, serta kepribadian yang baik sesuai nilai-nilai Pancasila; berperan sebagai warga negara yang bangga dan cinta tanah air dan bahasa nasional serta mendukung perdamaian dunia; mampu bekerja sama dan memiliki kepekaan sosial dan kepedulian yang tinggi terhadap masyarakat dan lingkungannya; menghargai keanekaragaman budaya, pandangan, kepercayaan, agama, serta pendapat/temuan original orang lain; menjunjung tinggi penegakan hukum serta memiliki semangat untuk mendahulukan kepentingan bangsa serta masyarakat luas.	S

Capaian Pembelajaran Lulusan (CPL)		
Kode CPL	Deskripsi CPL	Kategori
CPL 02	Mampu menerapkan keterampilan abad 21 yang menumbuhkan keterampilan berpikir tingkat tinggi yang meliputi komunikasi, kolaborasi, berpikir kritis, dan berpikir kreatif dan kemampuan yang diperlukan dalam era revolusi industri 4.0 dan 5.0 (literasi data, literasi teknologi, dan literasi manusia), serta penguasaan bahasa Inggris untuk mendukung kemampuan yang bersifat global yang dibutuhkan dalam dunia (dunia usaha, dunia industri, dan dunia kerja) dan/atau melanjutkan studi pada jenjang yang lebih tinggi.	KU
CPL 03	Mampu menerapkan nilai-nilai ke-PGRI-an dan falsafah Tri Hita Karana (nilai kearifan lokal masyarakat Hindu Bali) dalam kehidupan sehari-hari, baik dalam melaksanakan tridharma perguruan tinggi di kampus maupun di masyarakat dan di dunia (dunia usaha, dunia industri, dan dunia kerja), serta mampu memahami konsep dasar kewirausahaan, manajemen bisnis, dan membuat perencanaan bisnis.	P
CPL 04	Mampu mengambil keputusan secara tepat dalam konteks penyelesaian masalah di bidang keahliannya, berdasarkan hasil analisis informasi dan data	S
CPL 05	Mampu bertanggungjawab atas pencapaian hasil kerja kelompok dan melakukan supervisi dan evaluasi terhadap penyelesaian pekerjaan yang ditugaskan kepada pekerja yang berada di bawah tanggungjawabnya	S
CPL 06	Mampu menguasai konsep-konsep seni (tari, musik tradisional dan modern, teater dan tata rias).	P
CPL 07	Mampu menciptakan karya seni (tari, musik tradisional dan modern, teater dan tata rias).	KK
CPL 08	Mampu memelihara dan mengembangkan jaringan kerja dengan pembimbing, kolega, sejawat baik di dalam maupun di luar lembaganya	KU
CPL 09	Mampu menerapkan pemikiran logis, kritis, sistematis, dan inovatif dalam konteks pengembangan atau implementasi ilmu pengetahuan dan teknologi yang memperhatikan dan menerapkan nilai humaniora yang sesuai dengan bidang keahliannya	P
CPL 10	Mampu menunjukkan kinerja mandiri, bermutu, dan terukur	KK

Tabel 4.22 Pemetaan PL ke CPL Program Studi S1-Pendidikan Seni Drama, Tari, dan Musik (Sendratasik)

Pemetaan PL ke CPL											
Kode PL	Profil Lulusan	Pemetaan PL ke CPL									
		CPL 1	CPL 2	CPL 3	CPL 4	CPL 5	CPL 6	CPL 7	CPL 8	CPL 9	CPL 10
PL 01	Pendidik seni budaya										
PL 02	Pelaku Seni										
PL 03	Pencipta Seni										
PL 04	Wiraswasta										
PL 05	Peneliti Pemula										

Tabel 4.23 Pemetaan CPL ke MK Program Studi S1-Pendidikan Seni Drama, Tari, dan Musik (Sendratasik)

Pemetaan CPL ke MK												
Kode MK	Mata Kuliah	Jenis MK	Pemetaan CPL ke MK									
			CPL 1	CPL 2	CPL 3	CPL 4	CPL 5	CPL 6	CPL 7	CPL 8	CPL 9	CPL 10
202400010121	Agama Islam	U	✓									
202400010221	Agama Kristen	U	✓									
202400010321	Agama Katolik	U	✓									
202400010421	Agama Hindu	U	✓									
202400010521	Agama Buddha	U	✓									
202400010621	Agama Khonghucu	U	✓									
202400010721	Pancasila	U	✓									
202400010822	Kewarganegaraan	U	✓									
202400020121	Literasi Digital	U		✓								
202400020222	Bahasa Inggris	U		✓								
202400020322	Pendidikan Karakter dan THK	U			✓							
202400020427	Pendidikan Anti Korupsi	U	✓									
202400020527	Wawasan PGRI	U			✓							
202400020626	KKN	U	✓									
202401000127	Humaniora	P	✓									
202401010121	Dasar-Dasar Pendidikan	P					✓					
202401010222	Perkembangan Peserta Didik	P						✓				
202401010327	Profesi Kependidikan	P					✓					
202401010422	Belajar dan Pembelajaran	P					✓					
202401010533	Strategi Pembelajaran	P				✓	✓	✓				
202401010625	Teori Belajar Bahasa	P				✓						
202401010723	Telaah Kurikulum Bahasa dan Sastra	P							✓			
202401010823	Telaah Buku Teks Bahasa dan Sastra	P							✓		✓	

Pemetaan CPL ke MK												
Kode MK	Mata Kuliah	Jenis MK	Pemetaan CPL ke MK									
			CPL-1	CPL-2	CPL-3	CPL-4	CPL-5	CPL-6	CPL-7	CPL-8	CPL-9	CPL-10
202401010923	Metode Pembelajaran Bahasa dan Sastra	P				✓	✓	✓				✓
202401011024	Perencanaan Pembelajaran Bahasa dan Sastra	P				✓	✓	✓				✓
202401011124	Media Pembelajaran Bahasa dan Sastra	P				✓	✓	✓				✓
202401011224	Evaluasi Pembelajaran Bahasa dan Sastra	P					✓	✓				
202401011326	Pembelajaran Mikro	P				✓	✓	✓				✓
202401011427	Pengenalan Lapangan Persekolahan (PLP)	P				✓	✓	✓				✓
202401011521	Pengantar Linguistik	P								✓		
202401011621	Fonologi	P								✓		
202401011722	Morfologi	P								✓		
202401011823	Sintaksis	P								✓		
202401011923	Semantik	P								✓		
202401012024	Pragmatik	P								✓		
202400010121	Agama Islam	U	✓									
202400010221	Agama Kristen	U	✓									
202400010321	Agama Katolik	U	✓									
202400010421	Agama Hindu	U	✓									
202400010521	Agama Buddha	U	✓									
202400010621	Agama Khonghucu	U	✓									
202400010721	Pancasila	U	✓	✓								
202400010822	Kewarganegaraan	U	✓	✓								
202400010922	Bahasa Indonesia	U			✓							
202400020121	Literasi Digital	U			✓							
202400020222	Bahasa Inggris	U			✓							
202400020322	Pendidikan Karakter dan THK	U	✓	✓	✓							✓
202400020427	Pendidikan Anti Korupsi	U	✓		✓							
202400020527	Wawasan PGRI	U			✓							
202400020626	KKN	U			✓							
202401000127	Humaniora	P								✓	✓	
202401030121	Dasar-dasar Kependidikan	P				✓	✓					✓
202401030223	Perkembangan Peserta Didik	P				✓	✓			✓	✓	
202401030327	Profesi Kependidikan	P				✓	✓			✓	✓	

Pemetaan CPL ke MK												
Kode MK	Mata Kuliah	Jenis MK	Pemetaan CPL ke MK									
			CPL-1	CPL-2	CPL-3	CPL-4	CPL-5	CPL-6	CPL-7	CPL-8	CPL-9	CPL-10
202401030423	Strategi Pembelajaran	P				✓	✓			✓	✓	
202401030524	Perencanaan Pembelajaran Seni	P				✓	✓					✓
202401030723	Telaah Buku Teks Seni Budaya	P		✓								✓
202401030824	Statistik	P	✓			✓	✓				✓	✓
202401030924	Telaah Kurikulum	P		✓								✓
202401031026	Micro Teaching	P	✓	✓	✓							✓
202401031126	Media Pembelajaran Berbasis TIK	P	✓	✓	✓						✓	✓
202401031247	PLP	P	✓	✓	✓					✓	✓	✓
202401031321	Belajar dan Pembelajaran	P				✓	✓					✓
202401031435	Metode Penelitian Pendidikan Seni Drama Tari dan Musik	P	✓			✓					✓	✓
202401031537	Seminar Pendidikan Seni	P	✓			✓					✓	✓
202401031627	Penulisan Karya Ilmiah	P	✓			✓					✓	✓
202401031721	Antropologi Seni	P							✓		✓	✓
202401031823	Filsafat Seni	P									✓	✓
202401031924	Apresiasi Seni	P							✓			✓
202401032122	Estetika	P									✓	✓
202401032321	Teknik Dasar Tari Putri	P							✓			✓
202401032421	Teknik Dasar Tari Putra	U							✓			✓
202401032532	Tari Topeng	P							✓			✓
202401032632	Tari Legong	P							✓			✓
20240103274	Koreografi	P						✓	✓			✓
202401032834	Tari Kekebyaran	P					✓		✓			✓
202401032934	Tari Nusantara	P					✓		✓			✓
202401033036	Tari Spesialisasi	P					✓		✓			✓
202401033123	Notasi Tari	P					✓		✓			✓
202401033222	Teori Dasar Musik Modern	P					✓					✓
202401033322	Praktik Dasar Musik Klasik	P					✓					✓
202401033423	Praktik Dasar Musik Modern	P					✓					✓
202401033521	Teori Dasar Musik Klasik	P					✓					✓
202401033636	Musik Kolaborasi	P					✓					✓
202401033721	Dasar-dasar Tata Rias dan Busana	P					✓					✓
202401033833	Teknik Tata Pentas	P				✓	✓		✓			✓

Pemetaan CPL ke MK												
Kode MK	Mata Kuliah	Jenis MK	Pemetaan CPL ke MK									
			CPL-1	CPL-2	CPL-3	CPL-4	CPL-5	CPL-6	CPL-7	CPL-8	CPL-9	CPL-10
202401033924	Olah Tubuh	P					✓					✓
202401034036	Teater	P					✓					✓
202401034135	Dramatari Tradisional	P					✓					✓
202401034225	Retorika Seni	P					✓				✓	✓
202401034333	Dramaturgi	P						✓	✓			
202401034436	Manajemen Produksi Seni	P					✓	✓	✓			✓
202401034523	Bahasa Jawa Kuna	P							✓			✓
202401034633	Vokal Tembang	P					✓					✓
202401034725	Evaluasi Pembelajaran	P		✓	✓	✓						
202401034824	Kewirausahaan	P			✓					✓		✓
202401034968	Tugas Akhir	P	✓	✓		✓	✓	✓			✓	✓
202401035036	Metode Penelitian Seni Drama Tari dan Musik	P	✓			✓					✓	✓
202401035125	Tata Rias dan Busana Cikatri	P						✓	✓			✓
202401035225	Tata Rias dan Busana Modifikasi	P						✓	✓			✓
202401035325	Tata Rias dan Busana Panggung	P						✓	✓			✓
202401035425	Penciptaan Tari	P						✓	✓			✓
202401035525	Penciptaan Musik	P					✓	✓	✓			✓
202401035625	Musik Ansambel	P					✓					✓
202401035725	Musik Digital	P					✓					✓
202401035825	Musik Modern	P					✓					✓
202401035925	Musik Tradisional	P					✓					✓
202401036025	Tata Rias dan Busana Pengantin	P						✓	✓			✓

Tabel 4.24 Laporan Daftar Kurikulum Program Studi S1- Pendidikan Seni Drama, Tari, dan Musik (Sendratasik)

No	Kode	Mata Kuliah	Konsentrasi	SKS	Nilai Minimal	Semester	Wajib/Pilihan	Paket
1.	202400010121	Agama Islam		2	1.75	1	Pilihan	Tidak
2.	202400010221	Agama Kristen		2	1.75	1	Pilihan	Tidak
3.	202400010321	Agama Katolik		2	1.75	1	Pilihan	Tidak
4.	202400010421	Agama Hindu		2	1.75	1	Pilihan	Tidak
5.	202400010521	Agama Buddha		2	1.75	1	Pilihan	Tidak
6.	202400010621	Agama Khonghucu		2	1.75	1	Pilihan	Tidak
7.	202400010721	Pancasila		2	1.75	1	Wajib	Tidak
8.	202400020121	Literasi Digital		2	1.75	1	Wajib	Tidak
9.	202401030121	Dasar-dasar Kependidikan		2	1.75	1	Wajib	Tidak

No	Kode	Mata Kuliah	Konsentrasi	SKS	Nilai Minimal	Semester	Wajib/ Pilihan	Paket
10.	202401031321	Belajar dan Pembelajaran		2	1.75	1	Wajib	Tidak
11.	202401031721	Antropologi Seni		2	1.75	1	Wajib	Tidak
12.	202401032321	Teknik Dasar Tari Putri		2	1.75	1	Wajib	Tidak
13.	202401032421	Teknik Dasar Tari Putra		2	1.75	1	Wajib	Tidak
14.	202401033521	Teori Dasar Musik Klasik		2	1.75	1	Wajib	Tidak
15.	202401033721	Dasar-dasar Tata Rias dan Busana		2	1.75	1	Wajib	Tidak
TOTAL SKS PER SEMESTER			30					
16.	202400010822	Kewarganegaraan		2	1.75	2	Wajib	Tidak
17.	202400010922	Bahasa Indonesia		2	1.75	2	Wajib	Tidak
18.	202400020222	Bahasa Inggris		2	1.75	2	Wajib	Tidak
19.	202400020322	Pendidikan Karakter dan THK		2	1.75	2	Wajib	Tidak
20.	202401032122	Estetika		2	1.75	2	Wajib	Tidak
21.	202401032532	Tari Topeng		3	1.75	2	Wajib	Tidak
22.	202401032632	Tari Legong		3	1.75	2	Wajib	Tidak
23.	202401033222	Teori Dasar Musik Modern		2	1.75	2	Wajib	Tidak
24.	202401033322	Praktik Dasar Musik Klasik		2	1.75	2	Wajib	Tidak
TOTAL SKS PER SEMESTER			19					
25.	202401030223	Perkembangan Peserta Didik		2	1.75	3	Wajib	Tidak
26.	202401030423	Strategi Pembelajaran		2	1.75	3	Wajib	Tidak
27.	202401030723	Telaah Buku Teks Seni Budaya		2	1.75	3	Wajib	Tidak
28.	202401031823	Filsafat Seni		2	1.75	3	Wajib	Tidak
29.	202401033123	Notasi Tari		2	1.75	3	Wajib	Tidak
30.	202401033423	Praktik Dasar Musik Modern		2	1.75	3	Wajib	Tidak
31.	202401033833	Teknik Tata Pentas		3	1.75	3	Wajib	Tidak
32.	202401034333	Dramaturgi		3	1.75	3	Wajib	Tidak
33.	202401034523	Bahasa Jawa Kuna		2	1.75	3	Wajib	Tidak
34.	202401034633	Vokal Tembang		3	1.75	3	Wajib	Tidak
TOTAL SKS PER SEMESTER			23					
35.	202401030524	Perencanaan Pembelajaran Seni		2	1.75	4	Wajib	Tidak
36.	202401030824	Statistik		2	1.75	4	Wajib	Tidak
37.	202401030924	Telaah Kurikulum		2	1.75	4	Wajib	Tidak
38.	202401031924	Apresiasi Seni		2	1.75	4	Wajib	Tidak
39.	20240103274	Koreografi		3	1.75	4	Wajib	Tidak
40.	202401032834	Tari Kekebyaran		3	1.75	4	Wajib	Tidak

No	Kode	Mata Kuliah	Konsentrasi	SKS	Nilai Minimal	Semester	Wajib/ Pilihan	Paket
41.	202401032934	Tari Nusantara		3	1.75	4	Wajib	Tidak
42.	202401033924	Olah Tubuh		2	1.75	4	Wajib	Tidak
43.	202401034824	Kewirausahaan		2	1.75	4	Wajib	Tidak
TOTAL SKS PER SEMESTER			21					
44.	202401031435	Metode Penelitian Pendidikan Seni Drama Tari dan Musik		3	1.75	5	Wajib	Tidak
45.	202401034135	Dramatari Tradisional		3	1.75	5	Wajib	Tidak
46.	202401034225	Retorika Seni		2	1.75	5	Wajib	Tidak
47.	202401034725	Evaluasi Pembelajaran		2	1.75	5	Wajib	Tidak
48.	202401035125	Tata Rias dan Busana Cikatri		2	1.75	5	Pilihan	Tidak
49.	202401035225	Tata Rias dan Busana Modifikasi		2	1.75	5	Pilihan	Tidak
50.	202401035325	Tata Rias dan Busana Panggung		2	1.75	5	Pilihan	Tidak
51.	202401035425	Penciptaan Tari		2	1.75	5	Pilihan	Tidak
52.	202401035525	Penciptaan Musik		2	1.75	5	Pilihan	Tidak
53.	202401035625	Musik Ansambel		2	1.75	5	Pilihan	Tidak
54.	202401035725	Musik Digital		2	1.75	5	Pilihan	Tidak
55.	202401035825	Musik Modern		2	1.75	5	Pilihan	Tidak
56.	202401035925	Musik Tradisional		2	1.75	5	Pilihan	Tidak
57.	202401036025	Tata Rias dan Busana Pengantin		2	1.75	5	Pilihan	Tidak
TOTAL SKS PER SEMESTER			30					
58.	202400020626	KKN		2	1.75	6	Wajib	Tidak
59.	202401031026	Micro Teaching		2	1.75	6	Wajib	Tidak
60.	202401031126	Media Pembelajaran Berbasis TIK		2	1.75	6	Wajib	Tidak
61.	202401033036	Tari Spesialisasi		3	1.75	6	Wajib	Tidak
62.	202401033636	Musik Kolaborasi		3	1.75	6	Wajib	Tidak
63.	202401034036	Teater		3	1.75	6	Wajib	Tidak
64.	202401034436	Manajemen Produksi Seni		3	1.75	6	Wajib	Tidak
65.	202401035036	Metode Penelitian Seni Drama Tari dan Musik		3	1.75	6	Wajib	Tidak
TOTAL SKS PER SEMESTER			21					
66.	202400020427	Pendidikan Anti Korupsi		2	1.75	7	Wajib	Tidak
67.	202400020527	Wawasan PGRI		2	1.75	7	Wajib	Tidak
68.	202401000127	Humaniora		2	1.75	7	Wajib	Tidak
69.	202401030327	Profesi		2	1.75	7	Wajib	Tidak

No	Kode	Mata Kuliah	Konsentrasi	SKS	Nilai Minimal	Semester	Wajib/ Pilihan	Paket
		Kependidikan						
70.	202401031247	PLP		4	3.00	7	Wajib	Tidak
71.	202401031537	Seminar Pendidikan Seni		3	1.75	7	Wajib	Tidak
72.	202401031627	Penulisan Karya Ilmiah		2	1.75	7	Wajib	Tidak
TOTAL SKS PER SEMESTER			17					
73.	202401034968	Tugas Akhir		6	1.75	8	Wajib	Tidak
TOTAL SKS PER SEMESTER			6					

Daftar Mata Kuliah Program Studi S1- Pendidikan Sendratasik yang dapat ditempuh melalui Rekognisi Pembelajaran Lampau adalah sebagai berikut. “Ya” berarti calon dapat mengajukan rekognisi atas capaian pembelajaran yang telah diperolehnya dari Pendidikan formal sebelumnya atau dari hasil belajar nonformal, informal, dan/atau pengalaman kerja. “Tidak” berarti mata kuliah tersebut harus ditempuh melalui perkuliahan di Program Studi.

Tabel 4.25 RPL Program Studi S1- Pendidikan Seni Drama, Tari, dan Musik (Sendratasik)

No	Kode MK	Nama MK	SKS	Semester	RPL	
					Ya	Tidak
1	2000080121	Pendidikan Agama	2	1	√	
2	2000080221	Pendidikan Pancasila	2	1	√	
3	2000080421	Bahasa Indonesia	2	1	√	
4	2000080521	Pendidikan Karakter	2	1	√	
5	2001080521	Dasar-dasar Kependidikan	2	1	√	
6	2001082521	Dasar-dasar Tata Rias dan Busana	2	1	√	
7	2001082631	Teknik Dasar Tari Putri	3	1	√	
8	2001082731	Teknik Dasar Tari Putra	3	1	√	
9	2001084121	Teori Dasar Musik Klasik	2			
TOTAL SKS PER SEMESTER			20			
10	2000080322	Pendidikan Kewarganegaraan	2	2	√	
11	2001080422	Pendidikan Kewirausahaan	2	2	√	
12	2001080622	Profesi Pendidikan	2	2	√	
13	2001080822	General English	2	2	√	
14	2001081822	Ilmu Budaya dasar	2	2	√	
15	2001081922	Antropologi Seni	2	2	√	
16	2001082922	Tari Topeng	2	2	√	
17	2001083322	Tari Legong	2	2	√	
18	2001084222	Teori Dasar Musik Modern	2	2	√	
19	2001084332	Praktik Dasar Musik Klasik	3	2	√	
TOTAL SKS PER SEMESTER			21			
20	2001080723	Perkembangan Peserta Didik	2	3	√	
21	2001080923	English for Scientific Research	2			

No	Kode MK	Nama MK	SKS	Semester	RPL	
					Ya	Tidak
22	2001081023	Aplikasi Komputer	2	3	√	
23	2001081223	Strategi Pembelajaran	2	3	√	
24	2001082223	Filsafat Seni	2	3	√	
25	2001082823	Notasi Tari	2	3	√	
26	2001083723	Bahasa Jawa Kuno	2	3	√	
27.	2001083823	Drama Turgi	2	3	√	
28.	2001084423	Praktik Dasar Musik Modern	2	3	√	
29.	2001085123	Statistik	2	3	√	
TOTAL SKS PER SEMESTER			20			
30.	2001080124	PLP I	2	4	√	
31.	2001081324	Telaah Kurikulum	2	4	√	
32.	2001081424	Perencanaan Pembelajaran	2	4	√	
33.	2001081524	Telaah Buku Teks SMA	2	4	√	
34.	2001082334	Manajemen Produksi Seni	3	4	√	
35.	2001083434	Olah Tubuh	3	4	√	
36.	2001083534	Koreografi	3	4	√	
37.	2001084634	Vokal Tembang	3	4	√	
38.	2001086324	Filsafat Agama	2	4	√	
TOTAL SKS PER SEMESTER			22			
39.	2000080625	Pendidikan Wawasan PGRI	2	5	√	
40.	2000080725	Pendidikan Anti Korupsi	2	5	√	
41.	2001081125	Media dan Pembelajaran Berbasis TIK	2	5	√	
42.	2001081625	Evaluasi Pembelajaran	2	5	√	
43.	2001083225	Tari Spesialisasi	2	5	√	
44.	2001083635	Teknik Tata Pentas	3	5	√	
45.	2001084535	Musik Kolaborasi	3	5	√	
46.	2001084845	Metode Penelitian Seni	4	5	√	
TOTAL SKS PER SEMESTER			20			
47.	2001080326	Micro Teaching	2	6	√	
48.	2001082028	Apresiasi Seni	2	6	√	
49.	2001082126	Estetika	2	6	√	
50.	2001083026	Tari Kekebyaran	2	6	√	
51.	2001083136	Tari Nusantara	3	6	√	
52.	2001083936	Teater	3	6	√	
53.	2001084926	Penelitian Tindakan Kelas	2	6	√	
54.	2001085326	Tata Rias dan Busana Pengantin*	2	6	√	
55.	2001085426	Tata Rias dan Busana Cikatri*	2	6	√	
56.	2001085526	Tata Rias dan Busana Modifikasi*	2	6	√	
57.	2001085826	Musik Modern**	2	6	√	
58.	2001085926	Teknik Vokal Solo**	2	6	√	
59.	2001086026	Musik Ensemble**	2	6	√	
TOTAL SKS PER SEMESTER			28			
60.	2001080247	PLP II	4	7	√	
62.	2001081747	KKN	4	7		√
63.	2001082437	Retorika Seni	3	7	√	
64.	2001084737	Seminar Pendidikan Seni	3	7	√	
65.	2001085027	Penulisan Karya Ilmiah	2	7	√	
66.	2001085627	Tata Rias dan Busana	2	7	√	

No	Kode MK	Nama MK	SKS	Semester	RPL	
					Ya	Tidak
		Panggung*				
67.	2001085727	Penciptaan Tari*	2	7	√	
68.	2001086127	Musik Tradisional**	2	7	√	
TOTAL SKS PER SEMESTER			24			
69.	2001084028	Dramatari Tradisional	2	8	√	
70.	2001085268	Skripsi	6	8		√
TOTAL SKS PER SEMESTER			8			
TOTAL SKS			153			

Keterangan:

* Mata Kuliah Pilihan 1

* Mata Kuliah Pilihan 2

4.6 Deskripsi Program Studi S-1 Prodi Pendidikan Seni Rupa

Setiap lulusan Sarjana Pendidikan Seni Rupa memiliki capaian pembelajaran sebagai berikut.

Tabel 4.26 Profil Lulusan Program Studi S1- Pendidikan Seni Rupa

Profil Lulusan			
Kode PL	Profil Lulusan	Profesi	Deskripsi Lulusan
PL-01	Pendidik pemula seni rupa	Guru Seni Rupa, Guru seni budaya, Fasilitator, Instruktur seni rupa	Guru seni rupa atau seni budaya di sekolah menengah atas/ sederajat, sebagai fasilitator dan instruktur seni di sekolah seni rupa non formal, yang memiliki pengetahuan/skill kesenirupaan dan pedagogik yang baik, mampu mengadaptasi kemajuan sains dan teknologi sesuai dengan tuntutan jaman, serta mampu berkontribusi dalam membangun identitas masyarakat melalui pendidikan Seni Rupa
PL-02	Peneliti Seni Rupa	Akademisi, Kurator, Penulis/Kritikus Seni, Peneliti di Lembaga Penelitian, Konsultan Seni	Pengkaji permasalahan seni rupa yang memiliki keahlian khusus dalam menggali, menganalisis, dan menginterpretasikan berbagai aspek seni rupa, yang tidak hanya menciptakan karya seni, tetapi juga memiliki kemampuan akademik yang kuat untuk melakukan penelitian mendalam tentang sejarah seni, teori seni, dan praktik seni rupa tradisional, modern, ataupun kontemporer.
PL-03	Praktisi Seni Rupa	Seniman Profesional, Desainer Grafis, Ilustrator, Animator, Fotografer, Kurator, Guru Seni, Konsultan	Praktisi seni rupa atau seniman akademik yang memiliki kemampuan khusus dalam menciptakan karya seni visual, serta tidak hanya menguasai teknik- teknik dasar seni rupa, tetapi juga memiliki pemahaman yang

Profil Lulusan			
Kode PL	Profil Lulusan	Profesi	Deskripsi Lulusan
		Seni	mendalam tentang konsep estetika, sejarah seni, dan perkembangan seni rupa kontemporer.
PL-04	Pengelola Seni Rupa	Manajer Museum, Direktur Galeri Seni, Produser Seni, Event Organizer Seni, Konsultan Seni, , Pemimpin Organisasi Seni, Art Handler	Pengelola seni rupa yang memiliki keahlian dalam mengelola berbagai aspek kegiatan seni rupa, baik itu dalam skala kecil maupun besar, yang tidak hanya memiliki pengetahuan tentang seni rupa, tetapi juga memiliki kemampuan manajemen, organisasi, dan komunikasi yang baik, dan mampu bertanggung jawab dalam mengorganisir, mempromosikan, dan mengembangkan berbagai kegiatan seni, baik itu pameran, festival, residensi, atau proyek seni lainnya.

Tabel 4.27 CPL Program Studi S1- Program Studi Pendidikan Seni Rupa

Capaian Pembelajaran Lulusan (CPL)		
Kode CPL	Deskripsi CPL	Kategori
CPL 01	Mampu menunjukkan sikap dan karakter yang mencerminkan keimanan dan ketaqwaan kepada Tuhan Yang Maha Esa; memiliki moral, etika, serta kepribadian yang baik sesuai nilai-nilai Pancasila; berperan sebagai warga negara yang bangga dan cinta tanah air dan bahasa nasional serta mendukung perdamaian dunia; mampu bekerja sama dan memiliki kepekaan sosial dan kepedulian yang tinggi terhadap masyarakat dan lingkungannya; menghargai keanekaragaman budaya, pandangan, kepercayaan, agama, serta pendapat/temuan original orang lain; menjunjung tinggi penegakan hukum serta memiliki semangat untuk mendahulukan kepentingan bangsa serta masyarakat luas	
CPL 02	Mampu menerapkan keterampilan abad 21 yang menumbuhkan keterampilan berpikir tingkat tinggi yang meliputi komunikasi, kolaborasi, berpikir kritis, berpikir kreatif, logika komputasi, kasih sayang dan tanggung jawab sipil, dan kemampuan yang diperlukan dalam era revolusi industri 4.0 dan 5.0 (literasi data, literasi teknologi, dan literasi manusia), serta penguasaan bahasa Inggris untuk mendukung kemampuan yang bersifat global yang dibutuhkan dalam dunia (dunia usaha, dunia industri, dan dunia kerja) dan/atau melanjutkan studi pada jenjang yang lebih tinggi.	

Capaian Pembelajaran Lulusan (CPL)		
Kode CPL	Deskripsi CPL	Kategori
CPL 03	Mampu menerapkan nilai-nilai ke-PGRI-an dan falsafah Tri Hita Karana (nilai kearifan lokal masyarakat Hindu Bali) dalam kehidupan sehari-hari, baik dalam melaksanakan tridharma perguruan tinggi di kampus maupun di masyarakat dan di dudika (dunia usaha, dunia industri, dan dunia kerja).	
CPL 04	Memiliki penguasaan materi teoritis terkait pendidikan seni rupa dan seni budaya, yang didukung oleh kesiapan literasi, bahan ajar dan perangkat pembelajaran yang relevan, mampu mengaplikasikannya untuk merencanakan, merancang, melaksanakan dan mengevaluasi pembelajaran inovatif berbasis IPTEKS di satuan pendidikan tertentu dengan menerapkan pemikiran logis, kritis dan sistematis dengan mengintegrasikan nilai, norma dan etika akademik secara bertanggung jawab dan mandiri	
CPL 05	Memiliki kemampuan mengajar praktik seni rupa, dengan penguasaan alat, bahan serta teknis, mampu membuat desain hingga menciptakan karya seni rupa yang kreatif dan inovatif, mampu menerapkan nilai-nilai ke-PGRI-an dan falsafah Tri Hita Karana (nilai kearifan lokal masyarakat Hindu Bali) dalam kehidupan sehari-hari, baik dalam melaksanakan Tidharma perguruan tinggi di kampus maupun di masyarakat dan di dudika (dunia usaha, dunia industri, dan dunia kerja).	
CPL 06	Mampu memahami materi terkait metodologi penelitian berdasarkan analisis data dan informasi, serta mampu mencari petunjuk dalam menghasilkan alternatif penyelesaian masalah di bidang pendidikan seni rupa dan seni budaya	
CPL 07	Memiliki kemampuan merancang dan melaksanakan penelitian, serta mengambil keputusan yang tepat berdasarkan analisis informasi dan data, dan mampu memberikan petunjuk untuk menghasilkan alternatif penyelesaian masalah di bidang pendidikan seni rupa dan seni budaya serta mempublikasikan hasilnya, sebagai wujud kepekaan sosial serta kepedulian terhadap masyarakat dan lingkungan, serta mampu mengambil keputusan secara tepat dalam konteks penyelesaian permasalahan tersebut sehingga dapat berkontribusi dalam peningkatan mutu kehidupan bermasyarakat, berbangsa, bernegara, dan kemajuan peradaban berdasarkan Pancasila.	
CPL 08	Menguasai konsep teoretis pengetahuan dasar kewirausahaan dalam perancangan perangkat pembelajaran inovatif seni rupa dan pengelolaan pembelajarannya serta mampu mengaplikasikannya dalam merintis suatu usaha dengan memelihara dan mengembangkan jaringan kerja di dalam maupun di luar lembaganya dan mampu beradaptasi dengan dinamika perubahan di masyarakat dengan menunjukkan sikap bertakwa kepada Tuhan Yang Maha Esa dan mampu menunjukkan sikap religius serta taat hukum dan disiplin dalam menjalankan usahanya di kehidupan bermasyarakat dan	

Capaian Pembelajaran Lulusan (CPL)		
Kode CPL	Deskripsi CPL	Kategori
	bernegara.	
CPL 09	mampu terjun langsung dibidang seni rupa dalam mengembangkan materi terkait teori dan praktek seni rupa sebagai dasar kewirausahaan dalam merintis suatu usaha dengan mengaplikasikan pengetahuan yang dimiliki, serta mampu memelihara dan mengembangkan jaringan kerja di dalam maupun di luar lembaganya, serta dapat beradaptasi dengan dinamika perubahan di masyarakat dengan menunjukkan sikap bertakwa kepada Tuhan Yang Maha Esa dan mampu menunjukkan sikap religius serta taat hukum dan disiplin dalam menjalankan usahanya di kehidupan bermasyarakat dan bernegara.	
CPL 10	Menguasai konsep dan pengetahuan terkait manajemen seni rupa, serta mampu merencanakan, mengorganisasi, dan mengevaluasi proyek-proyek seni, seperti pameran, festival, atau residensi seniman berdasarkan teori terkait manajemen seni rupa.	
CPL 11	Mampu mengaplikasikan penguasaan konsep dan pengetahuan terkait manajemen seni rupa, serta mampu merencanakan, mengorganisasi, dan mengevaluasi proyek-proyek seni, seperti pameran, festival, atau residensi seniman berdasarkan teori terkait manajemen seni rupa.	

Tabel 4.28 Pemetaan PL ke CPL Program Studi S1- Pendidikan Seni Rupa

Pemetaan PL ke CPL												
Kode PL	Profil Lulusan	Pemetaan PL ke CPL										
		CPL 1	CPL 2	CPL 3	CPL 4	CPL 5	CPL 6	CPL 7	CPL 8	CPL 9	CPL 10	CPL 11
PL 01	Pendidik pemula seni rupa											
PL 02	Peneliti Seni Rupa											
PL 03	Praktisi Seni Rupa											
PL 04	Pengelola Seni Rupa											

Tabel 4.29 Pemetaan CPL ke MK Program Studi S1-Pendidikan Seni Rupa

Pemetaan CPL ke MK													
Kode MK	Mata Kuliah	Jenis MK	Pemetaan CPL ke MK										
			CPL-1	CPL-2	CPL-3	CPL-4	CPL-5	CPL-6	CPL-7	CPL-8	CPL-9	CPL-10	CPL-11
202400010121	Agama Islam	U	✓										
202400010221	Agama Kristen	U	✓										
202400010321	Agama Katolik	U	✓										
202400010421	Agama Hindu	U	✓										
202400010521	Agama Buddha	U	✓										
202400010621	Agama Khonghucu	U	✓										
202400010721	Pancasila	U	✓										
202400010822	Kewarganegaraan	U	✓										
202400010922	Bahasa Indonesia	U	✓										
202400020121	Literasi Digital	U		✓									
202400020222	Bahasa Inggris	U		✓									
202400020322	Pendidikan Karakter dan THK	U											
202400020427	Pendidikan Anti Korupsi	U	✓										
202400020527	Wawasan PGRI	U			✓								
202400020626	KKN	U	✓										
202401000127	Humaniora	P						✓	✓				
202401020121	Dasar-Dasar Pendidikan	P				✓	✓						
202401020223	Perkembangan Peserta Didik	P				✓	✓						
202401020327	Profesi Kependidikan	P				✓	✓						
202401020435	Multimedia	P				✓	✓			✓	✓		
202401020523	Strategi Pembelajaran Seni Rupa	P				✓	✓						
202401020623	Perancangan Pembelajaran	P				✓	✓						
202401020723	Telaah Buku Teks Seni Rupa dan Budaya	P						✓	✓				
202401020824	Evaluasi Pembelajaran	P				✓	✓						
202401020924	Telaah Kurikulum Seni	P						✓	✓				
202401021026	Program Pengelolaan Pembelajaran (Microteaching)	P				✓	✓						
202401021125	Media Pembelajaran Berbasis TIK	P				✓	✓						
202401021247	PLP	P				✓	✓						
202401021321	Metodelogi Penciptaan Karya	P								✓	✓		

Pemetaan CPL ke MK													
Kode MK	Mata Kuliah	Jenis MK	Pemetaan CPL ke MK										
			CPL-1	CPL-2	CPL-3	CPL-4	CPL-5	CPL-6	CPL-7	CPL-8	CPL-9	CPL-10	CPL-11
202401021425	Metodelogi Penelitian Seni	P							✓	✓			
202401021525	Metodelogi Pendidikan	P							✓	✓			
202401021626	Penulisan Karya Ilmiah	P							✓	✓			
202401021727	Seminar Seni Rupa	P							✓	✓			
202401021821	Sejarah Seni Rupa	P				✓	✓	✓	✓				
202401021921	Teori Dasar Seni Rupa Murni	P				✓	✓						
202401022022	Teori Dasar Seni Kriya	P				✓	✓						
202401022124	Teori Dasar Seni Lukis Tradisional Bali	P				✓	✓						
202401022224	Teori Dasar Seni Kriya Tekstil	P				✓	✓						
202401022321	Estetika	P				✓	✓						
202401022427	Kritik Seni	P								✓	✓		
202401022524	Statistik	P							✓	✓			
202401022626	Tata Ruang Pameran	P										✓	✓
202401022724	Kewirausahaan	P								✓	✓		
202401022832	Gambar Bentuk	P				✓	✓			✓	✓		
202401022933	Ornamen Nusantara	P				✓	✓			✓	✓		
202401023033	Gambar Ilustrasi	P				✓	✓			✓	✓		
202401023132	Gambar Anatomi	P				✓	✓			✓	✓		
202401023232	Gambar Teknik dan Sketsa	P				✓	✓			✓	✓		
202401023334	Ragam Hias dan Tatah Sungging Bali	P				✓	✓			✓	✓		
202401023434	Seni Lukis	P				✓	✓			✓	✓		
202401023535	Seni Rupa Tradisional Bali	P				✓	✓			✓	✓		
202401023633	Seni Patung	P				✓	✓			✓	✓		
202401023736	Cetak Reproduksi	P				✓	✓			✓	✓		
202401023836	Seni Grafis	P				✓	✓			✓	✓		
202401023934	Desain Grafis	P				✓	✓			✓	✓		
202401024033	Seni Kriya	P				✓	✓			✓	✓		
202401024136	Seni Kriya Tekstil	P				✓	✓			✓	✓		
202401024237	Sustainable Art	P				✓	✓			✓	✓		
202401024331	Nirmana	P				✓	✓			✓	✓		
202401024435	Studi Project	P				✓	✓			✓	✓		
202401024537	Pameran Seni Rupa dan Kuratorial	P				✓	✓					✓	✓
202401024636	Perancangan Karya Tugas Akhir	P				✓	✓			✓	✓		
202401024725	Seni Rupa	P											

Pemetaan CPL ke MK													
Kode MK	Mata Kuliah	Jenis MK	Pemetaan CPL ke MK										
			CPL-1	CPL-2	CPL-3	CPL-4	CPL-5	CPL-6	CPL-7	CPL-8	CPL-9	CPL-10	CPL-11
	Pariwisata Bali								✓	✓			
202401024738	Tugas Akhir	P				✓	✓	✓	✓	✓	✓	✓	✓
202401024935	Manajemen Seni	P										✓	✓

Tabel 4.30 Laporan Daftar Kurikulum Program Studi S1-Pendidikan Seni Rupa

No	Kode	Mata Kuliah	Konsentrasi	SKS	Nilai Minimal	Semester	Wajib/Pilihan	Paket
1.	202400010121	Agama Islam		2	2.00	1	Pilihan	Tidak
2.	202400010221	Agama Kristen		2	2.00	1	Pilihan	Tidak
3.	202400010321	Agama Katolik		2	2.00	1	Pilihan	Tidak
4.	202400010421	Agama Hindu		2	2.00	1	Pilihan	Tidak
5.	202400010521	Agama Buddha		2	2.00	1	Pilihan	Tidak
6.	202400010621	Agama Khonghucu		2	2.00	1	Pilihan	Tidak
7.	202400010721	Pancasila		2	2.00	1	Wajib	Tidak
8.	202400020121	Literasi Digital		2	2.00	1	Wajib	Tidak
9.	202401020121	Dasar-Dasar Pendidikan		2	2.00	1	Wajib	Tidak
10.	202401021321	Metodelogi Penciptaan Karya		2	2.00	1	Wajib	Tidak
11.	202401021821	Sejarah Seni Rupa		2	2.00	1	Wajib	Tidak
12.	202401021921	Teori Dasar Seni Rupa Murni		2	2.00	1	Wajib	Tidak
13.	202401022321	Estetika		2	2.00	1	Wajib	Tidak
14.	202401024331	Nirmana		3	2.00	1	Wajib	Tidak
TOTAL SKS PER SEMESTER			30					
15.	202400010822	Kewarganegaraan		2	2.00	2	Wajib	Tidak
16.	202400010922	Bahasa Indonesia		2	2.00	2	Wajib	Tidak
17.	202400020222	Bahasa Inggris		2	2.00	2	Wajib	Tidak
18.	202400020322	Pendidikan Karakter dan THK		2	1.75	2	Wajib	Tidak
19.	202401022022	Teori Dasar Seni Kriya		2	2.00	2	Wajib	Tidak
20.	202401022832	Gambar Bentuk		3	2.00	2	Wajib	Tidak
21.	202401023132	Gambar Anatomi		3	2.00	2	Wajib	Tidak
22.	202401023232	Gambar Teknik dan Sketsa		3	2.00	2	Wajib	Tidak
TOTAL SKS PER SEMESTER			19					
23.	202401020223	Perkembangan Peserta Didik		2	2.00	3	Wajib	Tidak
24.	202401020523	Strategi Pembelajaran Seni Rupa		2	2.00	3	Wajib	Tidak
25.	202401020623	Perancangan Pembelajaran		2	2.00	3	Wajib	Tidak
26.	202401020723	Telaah Buku Teks Seni Rupa dan Budaya		2	2.00	3	Wajib	Tidak
27.	202401022933	Ornamen Nusantara		3	2.00	3	Wajib	Tidak
28.	202401023033	Gambar Ilustrasi		3	2.00	3	Wajib	Tidak

No	Kode	Mata Kuliah	Konsentrasi	SKS	Nilai Minimal	Semester	Wajib/ Pilihan	Paket
29.	202401023633	Seni Patung		3	2.00	3	Wajib	Tidak
30.	202401024033	Seni Kriya		3	2.00	3	Wajib	Tidak
TOTAL SKS PER SEMESTER			20					
31.	202401020824	Evaluasi Pembelajaran		2	2.00	4	Wajib	Tidak
32.	202401020924	Telaah Kurikulum Seni		2	2.00	4	Wajib	Tidak
33.	202401022124	Teori Dasar Seni Lukis Tradisional Bali		2	2.00	4	Wajib	Tidak
34.	20240102224	Teori Dasar Seni Kriya Tekstil		2	2.00	4	Wajib	Tidak
35.	202401022524	Statistik		2	2.00	4	Wajib	Tidak
36.	202401022724	Kewirausahaan		2	2.00	4	Wajib	Tidak
37.	202401023334	Ragam Hias dan Tatah Sungging Bali		3	2.00	4	Wajib	Tidak
38.	202401023434	Seni Lukis		3	2.00	4	Wajib	Tidak
39.	202401023934	Desain Grafis		3	2.00	4	Wajib	Tidak
TOTAL SKS PER SEMESTER			21					
40.	202401020435	Multimedia		3	2.00	5	Pilihan	Tidak
41.	202401021125	Media Pembelajaran Berbasis TIK		2	2.00	5	Wajib	Tidak
42.	202401021425	Metodologi Penelitian Seni		2	2.00	5	Wajib	Tidak
43.	202401021525	Metodologi Pendidikan		2	2.00	5	Wajib	Tidak
44.	202401023535	Seni Rupa Tradisional Bali		3	2.00	5	Wajib	Tidak
45.	202401024435	Studi Project		3	2.00	5	Pilihan	Tidak
46.	202401024725	Seni Rupa Pariwisata Bali		2	2.00	5	Pilihan	Tidak
47.	202401024935	Manajemen Seni		2	2.00	5	Pilihan	Tidak
TOTAL SKS PER SEMESTER			19					
48.	202400020626	KKN		2	2.00	6	Wajib	Tidak
49.	202401021026	Program Pengelolaan Pembelajaran (Microteaching)		2	2.00	6	Wajib	Tidak
50.	202401021626	Penulisan Karya Ilmiah		2	2.00	6	Wajib	Tidak
51.	202401022626	Tata Ruang Pameran		2	2.00	6	Wajib	Tidak
52.	202401023736	Cetak Reproduksi		3	2.00	6	Wajib	Tidak
53.	202401023836	Seni Grafis		3	2.00	6	Wajib	Tidak
54.	202401024136	Seni Kriya Tekstil		3	2.00	6	Wajib	Tidak
55.	202401024636	Perancangan Karya Tugas Akhir		3	2.00	6	Wajib	Tidak
TOTAL SKS PER SEMESTER			20					
56.	202400020427	Pendidikan Anti Korupsi		2	2.00	7	Wajib	Tidak
57.	202400020527	Wawasan PGRI		2	2.00	7	Wajib	Tidak
58.	202401000127	Humaniora		2	2.00	7	Wajib	Tidak
59.	202401020327	Profesi Kependidikan		2	2.00	7	Wajib	Tidak

No	Kode	Mata Kuliah	Konsentrasi	SKS	Nilai Minimal	Semester	Wajib/ Pilihan	Paket
60.	202401021247	PLP		4	2.00	7	Wajib	Tidak
61.	202401021727	Seminar Seni Rupa		2	2.00	7	Wajib	Tidak
62.	202401022427	Kritik Seni		2	2.00	7	Wajib	Tidak
63.	202401024237	Sustainable Art		3	2.00	7	Wajib	Tidak
64.	202401024537	Pameran Seni Rupa dan Kuratorial		3	2.00	7	Wajib	Tidak
TOTAL SKS PER SEMESTER			22					
65.	202401024738	Tugas Akhir		6	1.75	8	Wajib	Tidak
TOTAL SKS PER SEMESTER			6					

Daftar Mata Kuliah Program Studi S1- Pendidikan Seni Rupa yang dapat ditempuh melalui Rekognisi Pembelajaran Lampau adalah sebagai berikut. “Ya” berarti calon dapat mengajukan rekognisi atas capaian pembelajaran yang telah diperolehnya dari Pendidikan formal sebelumnya atau dari hasil belajar nonformal, informal, dan/atau pengalaman kerja. “Tidak” berarti mata kuliah tersebut harus ditempuh melalui perkuliahan di Program Studi.

Tabel 4.31 RPL Program Studi S1- Pendidikan Seni Rupa

No	Kode MK	Nama MK	SKS	Semester	RPL	
					Ya	Tidak
1	2000090121	Pendidikan Agama	2	1	√	
2	2000090221	Pendidikan Pancasila	2	1	√	
3	2000090421	Bahasa Indonesia	2	1	√	
4	2000090521	Pendidikan Karakter	2	1	√	
5	2001091221	Dasar Dasar Kependidikan	2	1	√	
6	2001092021	Sejarah Seni Rupa Barat	2	1	√	
7	2001092221	Tinjauan Estetika dan Seni	2	1	√	
8	2001092621	Sketsa	2	1	√	
9	2001092721	Dwi Matra	2	1	√	
10	2001093021	Gambar Teknik	2	1	√	
TOTAL SKS PER SEMESTER			20			
11	2000090322	Pendidikan Kewarganegaraan	2	2	√	
12	2001090422	Kewirausahaan	2	2	√	
13	2001090522	General English	2	2	√	
14	2001091022	Pendidikan Seni Budaya	2	2	√	
15	2001091322	Profesi Kependidikan	2	2	√	
16	2001092122	Sejarah Seni Rupa Timur	2	2	√	
17	2001092822	Tri Matra	2	2	√	
18	2001092922	Gambar Bentuk	2	2	√	
19	2001093122	Typografi	2	2	√	
20	2001093222	Gambar Ornamen	2	2	√	
TOTAL SKS PER SEMESTER			20			
21	2001090623	English For Scientific Research	2	3	√	
22	2001090723	Aplikasi Komputer	2	3	√	
23	2001091423	Perkembangan Peserta Didik	2	3	√	
24	2001091523	Strategi Pembelajaran	2	3	√	

No	Kode MK	Nama MK	SKS	Semester	RPL	
					Ya	Tidak
25	2001092423	Semiotika Seni	2	3	√	
26	2001093323	Menggambar Anatomi	2	3	√	
27.	2001093423	Menggambar Ilustrasi	2	3	√	
28.	2001093523	Teknik Cetak Dasar	2	3	√	
29.	2001093623	Pengetahuan Dasar Seni Lukis	2	3	√	
30.	2001093823	Pengetahuan Dasar Seni Grafis	2	3	√	
TOTAL SKS PER SEMESTER			20			
31.	2001090124	PLP 1	2	4	√	
32.	2001091624	Perancangan Pembelajaran	2	4	√	
33.	2001091724	Telaah Kurikulum	2	4	√	
34.	2001091824	Telaah Buku Teks SMA	2	4	√	
35.	2001091924	Evaluasi Pembelajaran	2	4	√	
36.	2001093724	Pengetahuan Dasar Seni Patung	2	4	√	
37.	2001093924	Ilmu Dasar Desain	2	4	√	
38.	2001094024	Pengetahuan Dasar Batik	2	4	√	
39.	2001094124	Pengantar Kriya Keramik	2	4	√	
40.	2001094224	Pengetahuan Dasar Kriya Kayu	2	4	√	
TOTAL SKS PER SEMESTER			20			
41.	2000090625	Pendidikan Wawasan PGRI	2	5	√	
42.	2000090725	Pendidikan Anti Korupsi	2	5	√	
43.	2001090825	Media & Pembelajaran Seni Rupa Berbasis TIK	2	5	√	
44.	2001092525	Filsafat Seni Rupa	2	5	√	
45.	2001094325	Pengantar Seni Kerajinan	2	5	√	
46.	2001094425	Seni Lukis	2	5	√	
47.	2001094625	Seni Patung	2	5	√	
48.	2001094725	Seni Kriya	2	5	√	
49.	2001094825	Seni Kriya Batik	2	5	√	
50.	2001095525	Penulisan Karya Ilmiah	2	5	√	
TOTAL SKS PER SEMESTER			20			
51.	2001090226	Program Pengelolaan Pembelajaran (Microteaching)	2	6	√	
52.	2001094926	Desain Grafis	2	6	√	
53.	2001095026	Metode Penciptaan Karya	2	6	√	
54.	2001095626	Metode Penelitian Seni	2	6	√	
55.	2001095726	Penelitian Tindakan Kelas	2	6	√	
56.	2001096026	Statistik	2	6	√	
57.	2001096126	Seni Cetak Patung*	2	6	√	
58.	2001096226	Kerajinan Souvenir*	2	6	√	
59.	2001096326	Seni Lukis Wajah*	2	6	√	
60.	2001096426	Karya Seni Daur Ulang*	2	6	√	
61.	2001096626	Seni Lukis Interior**	2	6	√	
61.	2001096726	Kerajinan Artificial**	2	6	√	
63.	2001096826	Cetak Reproduksi**	2	6	√	
64.	2001096926	Recycle Art**	2	6	√	
TOTAL SKS PER SEMESTER			28			
65.	2001090347	PLP 2	4	7	√	
66.	2001090947	KKN	4	7		√
67.	2001092327	Kritik Seni	2	7	√	
68.	2001094527	Fotografi dan Multimedia	2	7	√	

No	Kode MK	Nama MK	SKS	Semester	RPL	
					Ya	Tidak
69.	2001095127	Penciptaan Karya Seni (T.A)	2	7	√	
70.	2001095237	Karya Eksperimental	3	7	√	
71.	2001095827	Seminar Seni Rupa	2	7	√	
72.	2001095927	Laporan Karya Seni (TA)	2	7	√	
TOTAL SKS PER SEMESTER			21			
73.	2001095328	Pameran Seni	2	8	√	
74.	2001095428	Kuratorial	2	8	√	
75.	2001096028	Managemen Seni*	2	8	√	
76.	2001096528	Ilmu Management**	2	8	√	
77.	2001091168	Skripsi	6	8		√
TOTAL SKS PER SEMESTER			14			
TOTAL SKS			163			

Keterangan:

* Mata Kuliah Pilihan 1

* Mata Kuliah Pilihan 2

4.7 Deskripsi Program Studi S1- Pendidikan Ekonomi

Setiap lulusan Sarjana Pendidikan Ekonomi memiliki capaian pembelajaran sebagai berikut

Tabel 4.32 Profil Lulusan Program Studi S1- Pendidikan Ekonomi

Profil Lulusan			
Kode PL	Profil Lulusan	Profesi	Deskripsi Lulusan
PL 01	Pendidik Ekonomi	Guru/Pendidik Ekonomi untuk SMA/ SMK, Pengajar atau Instruktur Pelatihan, Konsultan Pendidikan, Pengembangan Kurikulum	Calon Guru, Instruktur, widyaiswara, fasilitator pembelajaran yang kreatif, inovatif, berjiwa pancasila dan kepemimpinan, menguasai materi ilmu ekonomi sehingga dapat mendidik dengan berbasis teknologi informasi, mengikuti perkembangan ekonomi dan pembelajaran, dan didukung kemampuan berbahasa inggris, berpotensi melanjutkan ke pendidikan profesi untuk menjadi guru profesional serta mampu melanjutkan ke jenjang pendidikan lebih tinggi di bidang pendidikan ekonomi dan ilmu ekonomi. Calon Pendidik Ekonomi, di SMA/MA, SMK/MAK atau yang sederajat.

Profil Lulusan			
Kode PL	Profil Lulusan	Profesi	Deskripsi Lulusan
			Calon Pendidik Ekonomi bidang keahlian Prakarya dan kewirausahaan di SMA/MA, SMK/MAK atau yang sederajat. Calon Pendidik Ekonomi bidang keahlian produk Kreatif dan Kewirausahaan di SMA/MA, SMK/MAK atau yang sederajat
PL 02	Asisten peneliti pendidikan ekonomi	Pengkaji Permasalahan Pendidikan Ekonomi, Peneliti Pendidikan Ekonomi, Analisis Data Pendidikan, Fasilitator Pemberdayaan Masyarakat (dalam konteks pendidikan Ekonomi), Manajer dan Analis dalam Lembaga Ekonomi/Kewirausahaan	Pengkaji permasalahan pendidikan ekonomi dan ekonomi pendidikan dengan didukung kemampuan berbahasa Inggris dan penguasaan teknologi informasi dan mempublikasikan hasilnya dalam forum ilmiah, serta berpotensi melanjutkan ke jenjang pendidikan lebih tinggi di bidang pendidikan ekonomi
PL 03	Entrepreneur Mandiri	Pengusaha Pemula (Entrepreneur), Perancang Bisnis, Konsultan Bisnis, Pengembang Bisnis	Memiliki kompetensi untuk mengaplikasikan Wirausaha mandiri baik dalam bidang keilmuan ekonomi, maupun pendidikan ekonomi (Edupreneur bidang kependidikan ekonomi)
PL 04	Pengelola keuangan pada organisasi bisnis dan nirlaba	Praktisi di Lembaga Ekonomi/Keuangan/Non-Keu, Analisis Keuangan, Perencana Keuangan, Pengembang Strategi Keuangan, Pengembang Kebijakan Keuangan	Memiliki kompetensi pengelolaan keuangan organisasi bisnis dan nirlaba berdasarkan standar akuntansi yang berlaku

Tabel 4.33 CPL Program Studi S1- Pendidikan Ekonomi

Capaian Pembelajaran Lulusan (CPL)		
Kode CPL	Deskripsi CPL	Kategori
CPL 1	Mampu menunjukkan sikap dan karakter yang mencerminkan keimanan dan ketaqwaan kepada Tuhan Yang Maha Esa; memiliki moral, etika, serta kepribadian yang baik sesuai nilai-nilai Pancasila; berperan sebagai warga negara yang bangga dan cinta tanah air dan bahasa nasional serta mendukung perdamaian dunia; mampu bekerja	

Capaian Pembelajaran Lulusan (CPL)		
Kode CPL	Deskripsi CPL	Kategori
	sama dan memiliki kepekaan sosial dan kepedulian yang tinggi terhadap masyarakat dan lingkungannya; menghargai keanekaragaman budaya, pandangan, kepercayaan, agama, serta pendapat/temuan original orang lain; menjunjung tinggi penegakan hukum serta memiliki semangat untuk mendahulukan kepentingan bangsa serta masyarakat luas	
CPL 2	Mampu menerapkan keterampilan abad 21 yang menumbuhkan keterampilan berpikir tingkat tinggi yang meliputi komunikasi, kolaborasi, berpikir kritis, berpikir kreatif, logika komputasi, kasih sayang dan tanggung jawab sipil, dan kemampuan yang diperlukan dalam era revolusi industri 4.0 dan 5.0 (literasi data, literasi teknologi, dan literasi manusia), serta penguasaan bahasa Inggris untuk mendukung kemampuan yang bersifat global yang dibutuhkan dalam dunia (dunia usaha, dunia industri, dan dunia kerja) dan/atau melanjutkan studi pada jenjang yang lebih tinggi	
CPL 3	Mampu menerapkan nilai-nilai ke-PGRI-an dan falsafah Tri Hita Karana (nilai kearifan lokal masyarakat Hindu Bali) dalam kehidupan sehari-hari, baik dalam melaksanakan tridharma perguruan tinggi di kampus maupun di masyarakat dan di dunia (dunia usaha, dunia industri, dan dunia kerja).	
CPL 4	Pendidik ekonomi yang bertakwa kepada Tuhan Yang Maha Esa, berakhlak mulia, berperilaku sesuai kode etik, menguasai teori ilmu ekonomi dan pedagogik, serta mengembangkan pengetahuan, teknologi, dan/atau seni di bidang pendidikan ekonomi melalui riset atau karya inovatif dan teruji.	
CPL 5	Menguasai konsep teoritis ekonomi yang diperlukan untuk merancang dan melaksanakan pembelajaran ekonomi secara logis, kritis, dan inovatif dengan mengedepankan nilai-nilai budaya lokal dan nasional.	
CPL 6	Menguasai konsep perencanaan, strategi, dan asesmen serta pengelolaan kelas secara efektif dan sesuai perkembangan IPTEKS sehingga mampu menciptakan lingkungan pembelajaran yang aman dan nyaman serta berpusat pada peserta didik.	
CPL 7	Mampu merencanakan dan mengimplementasikan pembelajaran ekonomi secara inovatif dengan pendekatan Technological Pedagogical and Content Knowledge (TPACK) sesuai etika profesi guru dengan penuh tanggungjawab.	
CPL 8	Menguasai metodologi penelitian untuk mengkaji implementasi pembelajaran ekonomi dan memberi solusi atas permasalahan pendidikan ekonomi secara tepat dengan penuh tanggung jawab sesuai kaidah dan etika ilmiah.	
CPL 9	Menguasai konsep teoritis dan prinsip manajerial serta menerapkannya dengan didukung oleh soft competency dalam bidang pendidikan	

Capaian Pembelajaran Lulusan (CPL)		
Kode CPL	Deskripsi CPL	Kategori
	ekonomi dengan penuh tanggung jawab serta menjunjung nilai-nilai budaya lokal dan nasional.	
CPL 10	Mampu menyusun dan menganalisa laporan keuangan untuk perusahaan jasa, dagang, dan manufaktur skala kecil dan menengah sesuai dengan Standar Akuntansi Keuangan dan Standar Akuntansi keuangan ETAP, menyusun dan menganalisa anggaran perusahaan skala kecil dalam pembelajaran akuntansi serta mengoperasikan dan memanfaatkan piranti lunak (aplikasi pengolahan angka, aplikasi pengolahan data dan aplikasi akuntansi) dalam rangka penyusunan laporan keuangan	

Tabel 4.34 Pemetaan PL ke CPL Program Studi S1- Pendidikan Ekonomi

Pemetaan PL ke CPL												
Kode PL	Profil Lulusan	Pemetaan PL ke CPL										
		CPL 1	CPL 2	CPL 3	CPL 4	CPL 5	CPL 6	CPL 7	CPL 8	CPL 9	CPL 10	
PL 01	Pendidik Ekonomi											
PL 02	Asisten peneliti pendidikan ekonomi											
PL 03	Entrepreneur Mandiri											
PL 04	Pengelola keuangan pada organisasi bisnis dan nirlaba											

Tabel 4.35 Pemetaan CPL ke MK Program Studi S1- Pendidikan Ekonomi

Pemetaan CPL ke MK												
Kode MK	Mata Kuliah	Jenis MK	Pemetaan CPL ke MK									
			CPL 1	CPL 2	CPL 3	CPL 4	CPL 5	CPL 6	CPL 7	CPL 8	CPL 9	CPL 10
202400010121	Agama Islam	U	✓									
202400010221	Agama Kristen	U	✓									
202400010321	Agama Katolik	U	✓									
202400010421	Agama Hindu	U	✓									
202400010521	Agama Buddha	U	✓									

Pemetaan CPL ke MK												
Kode MK	Mata Kuliah	Jenis MK	Pemetaan CPL ke MK									
			CPL-1	CPL-2	CPL-3	CPL-4	CPL-5	CPL-6	CPL-7	CPL-8	CPL-9	CPL-10
202400010621	Agama Khonghucu	U	✓									
202400010721	Pancasila	U	✓									
202400010822	Kewarganegaraan	U	✓									
202400010922	Bahasa Indonesia	U	✓									
202400020121	Literasi Digital	U	✓	✓	✓							
202400020222	Bahasa Inggris	U	✓	✓	✓							
202400020322	Pendidikan Karakter dan THK	U	✓									
202400020427	Pendidikan Anti Korupsi	U	✓	✓	✓							
202400020527	Wawasan PGRI	U	✓	✓	✓							
202400020626	KKN	U	✓									
202402000121	Social Studies	P	✓		✓		✓			✓		
202402030121	Dasar-Dasar Pendidikan	P				✓	✓					
202402030227	Profesi Kependidikan	P			✓	✓	✓		✓			
202402030322	Perkembangan Peserta Didik	P	✓	✓		✓		✓				
202402030435	Strategi Pembelajaran Ekonomi	P						✓	✓			
202402030523	Belajar dan Pembelajaran	P					✓	✓				
202402030625	Pembelajaran Ekonomi Digital	P				✓	✓		✓			
202402030724	Telaah Kurikulum SMA/SMK	P					✓	✓	✓			
202402030823	Perencanaan Pembelajaran Ekonomi SMA	P					✓	✓	✓			
202402030924	Pengembangan program pembelajaran ekonomi SMK	P					✓	✓	✓			
202402031036	Telaah Buku Teks SMA/K	P				✓	✓		✓			
202402031134	Penilaian Pembelajaran Ekonomi	P				✓	✓	✓				
202402031223	Literasi media dan teknologi pembelajaran Ekonomi	P				✓	✓	✓	✓			
202402031347	PLP (assistensi)	P						✓				
202402031426	Program Pengelolaan Pembelajaran (Micro teaching)	P		✓	✓	✓	✓	✓	✓			
202402031522	IPS Terpadu	P	✓		✓			✓				
202402031623	sosiologi ekonomi	P	✓	✓		✓						
202402031721	Pengantar Ilmu Ekonomi	P				✓	✓		✓			
202402031822	Sistem Ekonomi	P				✓	✓		✓			
202402031933	Sejarah Pemikiran Ekonomi	P				✓	✓					
202402032034	Teori Ekonomi Mikro	P					✓				✓	
202402032134	Teori Ekonomi Makro	P					✓				✓	
202402032234	Kewirausahaan	P		✓		✓					✓	✓

Pemetaan CPL ke MK												
Kode MK	Mata Kuliah	Jenis MK	Pemetaan CPL ke MK									
			CPL-1	CPL-2	CPL-3	CPL-4	CPL-5	CPL-6	CPL-7	CPL-8	CPL-9	CPL-10
202402032321	Matematika Ekonomi	P		✓		✓	✓					
202402032422	Pengantar Akuntansi	P							✓			✓
202402032522	Analisis Laporan keuangan	P		✓					✓		✓	✓
202402032625	Akuntansi UMKM dan Koperasi	P		✓								✓
202402032724	Perpajakan	P		✓								✓
202402032833	Komputer Akuntansi	P		✓							✓	✓
202402032924	Ekonomi Pariwisata	P									✓	
202402033025	Ekonomi Industri Kreatif	P		✓							✓	
202402033123	Bank dan Lembaga Keuangan	P									✓	✓
202402033236	Perekonomian Indonesia	P		✓							✓	✓
202402033336	Ekonomi Pendidikan	P								✓	✓	
202402033433	Ekonomi Moneter	P									✓	✓
202402033537	Ekonomi Publik	P		✓						✓		
202402033635	Ekonomi Internasional	P									✓	
202402033724	Ekonomi Koperasi	P									✓	✓
202402033821	Pengantar Manajemen	P		✓							✓	
202402033921	Pengantar Bisnis	P		✓							✓	
202402034021	Kepemimpinan	P		✓							✓	
202402034122	Sistem Informasi Manajemen	P		✓							✓	
202402034225	Manajemen Pemasaran	P									✓	✓
202402034323	Manajemen SDM	P		✓							✓	
202402034425	E-Commerce dan networking bisnis	P		✓								✓
202402034525	Manajemen Resiko Bisnis	P		✓							✓	✓
202402034625	Manajemen Inovasi Produk Kreatif	P									✓	✓
202402034725	Simulasi dan Perencanaan Bisnis	P		✓							✓	✓
202402034825	Manajemen Keuangan Bisnis	P									✓	✓
202402034925	Penganggaran Bisnis Perusahaan	P		✓								✓
202402035025	Studi Kelayakan bisnis	P		✓							✓	✓
202402035125	Praktek dan Seminar Keuangan Bisnis	P		✓							✓	✓
202402035236	Statistika	P							✓		✓	
202402035336	Metodelogi Penelitian Tindakan Kelas	P				✓		✓	✓	✓		
202402035436	Metodelogi Penelitian Kuantitatif	P				✓		✓		✓		
202402035525	Aplikasi Teori Ekonomi di Lapangan (KKL)	P				✓			✓	✓		
202402035668	Tugas Akhir	P							✓	✓	✓	
202403010321	Dasar-Dasar Pendidikan	P										

Tabel 4.36 Laporan Daftar Kurikulum Program Studi S1-Pendidikan Ekonomi

No	Kode	Mata Kuliah	Konsentrasi	SKS	Nilai Minimal	Semester	Wajib/ Pilihan	Paket
1.	202400010121	Agama Islam		2	2.00	1	Pilihan	Tidak
2.	202400010221	Agama Kristen		2	2.00	1	Pilihan	Tidak
3.	202400010321	Agama Katolik		2	2.00	1	Pilihan	Tidak
4.	202400010421	Agama Hindu		2	2.00	1	Pilihan	Tidak
5.	202400010521	Agama Buddha		2	2.00	1	Pilihan	Tidak
6.	202400010621	Agama Khonghucu		2	2.00	1	Pilihan	Tidak
7.	202400010721	Pancasila		2	2.00	1	Wajib	Tidak
8.	202400020121	Literasi Digital		2	2.00	1	Wajib	Tidak
9.	202402000121	Social Studies		2	2.00	1	Wajib	Tidak
10.	202402030121	Dasar-Dasar Pendidikan		2	2.00	1	Wajib	Tidak
11.	202402031721	Pengantar Ilmu Ekonomi		2	2.00	1	Wajib	Tidak
12.	202402032321	Matematika Ekonomi		2	2.00	1	Wajib	Tidak
13.	202402033821	Pengantar Manajemen		2	2.00	1	Wajib	Tidak
14.	202402033921	Pengantar Bisnis		2	2.00	1	Wajib	Tidak
15.	202402034021	Kepemimpinan		2	2.00	1	Wajib	Tidak
16.	202403010321	Dasar-Dasar Pendidikan		2	2.00	1	Pilihan	Tidak
TOTAL SKS PER SEMESTER			32					
17.	202400010822	Kewarganegaraan		2	2.00	2	Wajib	Tidak
18.	202400010922	Bahasa Indonesia		2	2.00	2	Wajib	Tidak
19.	202400020222	Bahasa Inggris		2	2.00	2	Wajib	Tidak
20.	202400020322	Pendidikan Karakter dan THK		2	2.00	2	Wajib	Tidak
21.	202402030322	Perkembangan Peserta Didik		2	2.00	2	Wajib	Tidak
22.	202402031522	IPS Terpadu		2	2.00	2	Wajib	Tidak
23.	202402031822	Sistem Ekonomi		2	2.00	2	Wajib	Tidak
24.	202402032422	Pengantar Akuntansi		2	2.00	2	Wajib	Tidak
25.	202402032522	Analisis Laporan keuangan		2	2.00	2	Wajib	Tidak
26.	202402034122	Sistem Informasi Manajemen		2	2.00	2	Wajib	Tidak
TOTAL SKS PER SEMESTER			20					
27.	202402030523	Belajar dan Pembelajaran		2	2.00	3	Wajib	Tidak
28.	202402030823	Perencanaan Pembelajaran Ekonomi SMA		2	2.00	3	Wajib	Tidak
29.	202402031223	Literasi media dan teknologi pembelajaran Ekonomi		2	2.00	3	Wajib	Tidak
30.	202402031623	sosiologi ekonomi		2	2.00	3	Wajib	Tidak
31.	202402031933	Sejarah Pemikiran Ekonomi		3	2.00	3	Wajib	Tidak
32.	202402032833	Komputer		3	2.00	3	Wajib	Tidak

No	Kode	Mata Kuliah	Konsentrasi	SKS	Nilai Minimal	Semester	Wajib/ Pilihan	Paket
		Akuntansi						
33.	202402033123	Bank dan Lembaga Keuangan		2	2.00	3	Wajib	Tidak
34.	202402033433	Ekonomi Moneter		3	2.00	3	Wajib	Tidak
35.	202402034323	Manajemen SDM		2	2.00	3	Wajib	Tidak
TOTAL SKS PER SEMESTER			21					
36.	202402030724	Telaah Kurikulum SMA/SMK		2	2.00	4	Wajib	Tidak
37.	202402030924	Pengembangan program pembelajaran ekonomi SMK		2	2.00	4	Wajib	Tidak
38.	202402031134	Penilaian Pembelajaran Ekonomi		3	2.00	4	Wajib	Tidak
39.	202402032034	Teori Ekonomi Mikro		3	2.00	4	Wajib	Tidak
40.	202402032134	Teori Ekonomi Makro		3	2.00	4	Wajib	Tidak
41.	202402032234	Kewirausahaan		3	2.00	4	Wajib	Tidak
42.	202402032724	Perpajakan		2	2.00	4	Wajib	Tidak
43.	202402032924	Ekonomi Pariwisata		2	2.00	4	Wajib	Tidak
44.	202402033724	Ekonomi Koperasi		2	2.00	4	Wajib	Tidak
TOTAL SKS PER SEMESTER			22					
45.	202402030435	Strategi Pembelajaran Ekonomi		3	2.00	5	Wajib	Tidak
46.	202402030625	Pembelajaran Ekonomi Digital		2	2.00	5	Wajib	Tidak
47.	202402032625	Akuntansi UMKM dan Koperasi		2	2.00	5	Pilihan	Tidak
48.	202402033025	Ekonomi Industri Kreatif		2	2.00	5	Pilihan	Tidak
49.	202402033635	Ekonomi Internasional		3	2.00	5	Wajib	Tidak
50.	202402034225	Manajemen Pemasaran		2	2.00	5	Wajib	Tidak
51.	202402034425	E-Commerce dan networking bisnis		2	2.00	5	Pilihan	Tidak
52.	202402034525	Manajemen Resiko Bisnis		2	2.00	5	Pilihan	Tidak
53.	202402034625	Manajemen Inovasi Produk Kreatif		2	2.00	5	Pilihan	Tidak
54.	202402034725	Simulasi dan Perencanaan Bisnis		2	2.00	5	Pilihan	Tidak
55.	202402034825	Manajemen Keuangan Bisnis		2	2.00	5	Pilihan	Tidak
56.	202402034925	Penganggaran Bisnis Perusahaan		2	2.00	5	Pilihan	Tidak
57.	202402035025	Studi Kelayakan bisnis		2	2.00	5	Pilihan	Tidak
58.	202402035125	Praktek dan Seminar Keuangan		2	2.00	5	Pilihan	Tidak

No	Kode	Mata Kuliah	Konsentrasi	SKS	Nilai Minimal	Semester	Wajib/ Pilihan	Paket
		Bisnis						
59.	202403014425	KKL (Kuliah Kerja Lapangan)		2	2.00	5	Wajib	Tidak
TOTAL SKS PER SEMESTER			32					
60.	202400020626	KKN		2	2.00	6	Wajib	Tidak
61.	202402031036	Telaah Buku Teks SMA/K		3	2.00	6	Wajib	Tidak
62.	202402031426	Program Pengelolaan Pembelajaran (Micro teaching)		2	2.00	6	Wajib	Tidak
63.	202402033236	Perekonomian Indonesia		3	2.00	6	Wajib	Tidak
64.	202402033336	Ekonomi Pendidikan		3	2.00	6	Wajib	Tidak
65.	202402035236	Statistika		3	2.00	6	Wajib	Tidak
66.	202402035336	Metodologi Penelitian Tindakan Kelas		3	2.00	6	Wajib	Tidak
67.	202402035436	Metodologi Penelitian Kuantitatif		3	2.00	6	Wajib	Tidak
TOTAL SKS PER SEMESTER			22					
68.	202400020427	Pendidikan Anti Korupsi		2	2.00	7	Wajib	Tidak
69.	202400020527	Wawasan PGRI		2	2.00	7	Wajib	Tidak
70.	202402030227	Profesi Kependidikan		2	2.00	7	Wajib	Tidak
71.	202402031347	PLP (assistensi)		4	2.00	7	Wajib	Tidak
72.	202402033537	Ekonomi Publik		3	2.00	7	Wajib	Tidak
TOTAL SKS PER SEMESTER			13					
73.	202402035668	Tugas Akhir		6	1.75	8	Wajib	Tidak
TOTAL SKS PER SEMESTER			6					

Daftar Mata Kuliah Program Studi S1- Pendidikan Ekonomi yang dapat ditempuh melalui Rekognisi Pembelajaran Lampau adalah sebagai berikut. “Ya” berarti calon dapat mengajukan rekognisi atas capaian pembelajaran yang telah diperolehnya dari Pendidikan formal sebelumnya atau dari hasil belajar nonformal, informal, dan/atau pengalaman kerja. “Tidak” berarti mata kuliah tersebut harus ditempuh melalui perkuliahan di Program Studi.

Tabel 4.37 RPL Program Studi S1-Pendidikan Ekonomi

No	Kode MK	Nama MK	SKS	Semester	RPL	
					Ya	Tidak
1	2000040121	Pendidikan Agama	2	1	√	
2	2000040221	Pendidikan Pancasila	2	1	√	
3	2000040421	Bahasa Indonesia	2	1	√	
4	2000040521	Pendidikan Karakter	2	1	√	
5	2001040421	Dasar-Dasar Kependidikan	2	1	√	

No	Kode MK	Nama MK	SKS	Semester	RPL	
					Ya	Tidak
6	2001041821	Pengantar Ilmu Ekonomi	2	1	√	
7	2001042421	Matematika Ekonomi	2	1	√	
8	2001044021	Pengantar Manajemen	2	1	√	
9	2001044121	Pengantar Bisnis	2	1	√	
10	2001044221	Kepemimpinan	2	1	√	
TOTAL SKS PER SEMESTER			20			
11	2000040322	Pendidikan Kewarganegaraan	2	2	√	
12	2001040522	Profesi Kependidikan	2	2	√	
13	2001041422	General English	2	2	√	
14	2001041622	Dasar-dasar ilmu pengetahuan sosial dan budaya	2	2	√	
15	2001041922	Sistem Ekonomi	2	2	√	
16	2001042032	Perkembangan Teori Ekonomi	3	2	√	
17	2001042532	Pengantar Akuntansi	3	2	√	
18	2001043022	Ekonomi Pariwisata	2	2	√	
19	2001044322	Sistem Informasi Manajemen	2	2	√	
TOTAL SKS PER SEMESTER			20			
20	2001040623	Perkembangan Peserta Didik	2	3	√	
21	2001040733	Strategi Pembelajaran Ekonomi	3			
22	2001040833	Pembelajaran Ekonomi Digital	3	3	√	
23	2001041323	Aplikasi Komputer	2	3	√	
24	2001041523	English for Scientific Research	2	3	√	
25	2001041723	IPS Terpadu	2	3	√	
26	2001042633	Analisis Laporan Keuangan	3	3	√	
27	2001042933	Komputer Akuntansi	3	3	√	
TOTAL SKS PER SEMESTER			20			
28.	2001040124	PLP 1	2	4	√	
29.	2001040934	Telaah Kurikulum & Perencanaan Pembelajaran Ekonomi	3	4	√	
30.	2001041024	Telaah Buku Teks SMA/K	2	4	√	
31.	2001042134	Teori Ekonomi Mikro	3	4	√	
32.	2001042824	Perpajakan	2	4	√	
33.	2001043124	Ekonomi Industri Kreatif	2	4	√	
34.	2001043224	Ekonomi Koperasi	2	4	√	
35.	2001043324	Bank dan Lembaga Keuangan Non Bank	2	4	√	
36.	2001044424	Manajemen Pemasaran	2	4	√	
TOTAL SKS PER SEMESTER			20			
37.	2000040625	Pendidikan Wawasan PGRI	2	5	√	
38.	2000040725	Pendidikan Anti Korupsi	2	5	√	
39.	2001041135	Penilaian Pembelajaran Ekonomi	3	5	√	
40.	2001041225	Media Pembelajaran & TIK Ekonomi	2	5	√	
41.	2001042235	Teori Ekonomi Makro	3	5	√	
42.	2001042335	Kewirausahaan	3	5	√	
43.	2001043535	Ekonomi Pembangunan	3	5	√	
44.	2001044625	E-Commerce dan networking bisnis*	2	5	√	
45.	2001045025	Manajemen Keuangan Bisnis**	2	5	√	

No	Kode MK	Nama MK	SKS	Semester	RPL	
					Ya	Tidak
TOTAL SKS PER SEMESTER			22			
46.	2001040226	Program Pengelolaan Pembelajaran (Micro teaching)	2	6	√	
47.	2001042736	Akuntansi UMKM dan Koperasi	3	6	√	
48.	2001043636	Ekonomi Pendidikan	3	6	√	
49.	2001043736	Ekonomi Moneter	3	6	√	
50.	2001045436	Statistika	3	6	√	
51.	2001045536	Metodelogi Penelitian Tindakan Kelas	3	6	√	
52.	2001045636	Metodelogi Penelitian Kuantitatif	3	6	√	
TOTAL SKS PER SEMESTER			20			
53.	2001040347	PLP 2	4	7	√	
54.	2001043427	Perekonomian Indonesia	4	7		√
55.	2001043837	Ekonomi Publik	2	7	√	
56.	2001043937	Ekonomi Internasional	2	7	√	
57.	2001044527	Manajemen SDM	2	7	√	
58.	2001044727	Manajemen Resiko Bisnis*	3	7	√	
59.	2001045127	Penganggaran Bisnis Perusahaan**	2	7	√	
60.	2001045747	KKN	2	7	√	
TOTAL SKS PER SEMESTER			22			
61.	2001044828	Manajemen Inovasi Produk*	2	8	√	
62.	2001044928	Simulasi dan Perencanaan Bisnis*	2	8	√	
63.	2001045228	Studi Kelayakan Bisnis**	2	8	√	
64.	2001045328	Praktek dan Seminar Keuangan Bisnis**	2	8	√	
65.	2001045868	Skripsi	6	8		√
TOTAL SKS PER SEMESTER			14			
TOTAL SKS			150			

Keterangan:

* Mata Kuliah Pilihan 1

* Mata Kuliah Pilihan 2

4.8 Deskripsi Program Studi S1- Pendidikan Sejarah

Setiap lulusan Sarjana Pendidikan Sejarah memiliki capaian pembelajaran sebagai berikut.

Tabel 4.38 Profil Lulusan Program Studi S1- Pendidikan Sejarah

Profil Lulusan			
Kode PL	Profil Lulusan	Profesi	Deskripsi Lulusan
PL-1	Calon Guru Sejarah	Guru Sejarah SMA/SMK/Sederajat, Guru IPS di SMP/ sederajat	Memiliki kompetensi pedagogik dan profesional yang kuat, serta mampu mengajar sejarah secara inovatif dan adaptif terhadap perkembangan ilmu pengetahuan, teknologi, dan dinamika perubahan masyarakat. Menerapkan kemampuan ini dalam konteks pendidikan di sekolah menengah atas atau sederajat, yang relevan dan bermakna bagi siswa dalam menghadapi tantangan masa kini dan masa depan dengan penuh tanggungjawab.
PL-2	Peneliti Pemula	Asisten Peneliti, Peneliti di Lembaga Pendidikan, Penulis atau Editor Jurnal Ilmiah, Peneliti Lapangan, Pengembang Instrumen Penelitian, Peneliti Sains Sosial, Peneliti Pendidikan	Memiliki kemampuan menerapkan metode penelitian ilmiah untuk mendeskripsikan, menjelaskan, serta menyelesaikan masalah di bidang kependidikan, kesejarahan, dan sosial budaya, serta menghasilkan kajian ilmiah yang mendalam dan menyebarkannya secara efektif melalui berbagai media dengan penuh tanggung jawab
PL-3	Edupreneur	Pendiri atau Pengelola Lembaga Pendidikan, Pengembang Platform E-Learning, Pencipta dan Penerbit Konten Pendidikan, Pengelola Bimbingan Belajar, Konsultan Pendidikan, Penyelenggara Pelatihan dan Workshop, Pengelola Program Pendidikan Non-Formal	Memiliki pengetahuan pendidikan, ketrampilan kewirausahaan, teknologi, kreativitas, inovasi, pengelolaan manajemen, serta kemampuan komunikasi dengan penuh integritas dan kemandirian
PL-4	Pemandu Pariwisata Sejarah	Pemandu Wisata di Situs Sejarah, Pemandu Wisata Budaya, Pengelola Wisata, Pengembang Produk Wisata Sejarah, Pemandu Wisata Virtual, Pengembang Produk Wisata Sejarah	Memiliki kemampuan untuk memahami dan menginterpretasikan warisan sejarah serta budaya secara mendalam, dan mengomunikasikannya secara efektif kepada berbagai audiens. Profesional di bidang ini harus mampu merancang, mengelola, dan

Profil Lulusan			
Kode PL	Profil Lulusan	Profesi	Deskripsi Lulusan
			mempromosikan destinasi sejarah dengan pendekatan yang inovatif dan berkelanjutan.
PL-5	Kreator Konten (Content Creator) sejarah	YouTuber atau Vlogger Sejarah, Penulis blog atau Artikel Sejarah, Podcaster Sejarah, Pembuat Dokumenter Sejarah, Pencipta Konten Untuk Media Sosial, Pengembang Aplikasi atau Game Berbasis Sejarah, Influencer Sejarah, Pembuat Infografis Dan Desain Visual	Memiliki pengetahuan sejarah yang mendalam serta keterampilan kreatif untuk menghasilkan konten yang menarik dan edukatif tentang peristiwa, tokoh, dan warisan sejarah dengan menggunakan berbagai media, seperti video, podcast, artikel secara bertanggungjawab untuk membangkitkan minat masyarakat terhadap sejarah
PL-6	Arsiparis	Arsiparis Pemerintah, Arsiparis Perusahaan, Arsiparis Digital, Kurator Arsip di Museum atau Lembaga Budaya, Arsiparis Lembaga Pendidikan, Pengembang Sistem Manajemen Arsip	Kemampuan untuk mengelola, mengorganisasi, dan melestarikan arsip serta dokumen berharga secara sistematis dan aman. Memiliki pemahaman mendalam tentang prinsip-prinsip arsip dan kearsipan, serta keterampilan teknis dalam menggunakan teknologi informasi untuk digitalisasi dan aksesibilitas arsip

Tabel 4.39 CPL Program Studi S1- Pendidikan Sejarah

Capaian Pembelajaran Lulusan (CPL)		
Kode CPL	Deskripsi CPL	Kategori
CPL-1	Mampu menunjukkan sikap dan karakter yang mencerminkan keimanan dan ketaqwaan kepada Tuhan Yang Maha Esa; memiliki moral, etika, serta kepribadian yang baik sesuai nilai-nilai Pancasila; berperan sebagai warga negara yang bangga dan cinta tanah air dan bahasa nasional serta mendukung perdamaian dunia; mampu bekerja sama dan memiliki kepekaan sosial dan kepedulian yang tinggi terhadap masyarakat dan lingkungannya; menghargai keanekaragaman budaya, pandangan, kepercayaan, agama, serta pendapat/temuan original orang lain; menjunjung tinggi penegakan hukum serta memiliki semangat untuk mendahulukan kepentingan bangsa serta masyarakat luas	

Capaian Pembelajaran Lulusan (CPL)		
Kode CPL	Deskripsi CPL	Kategori
CPL-2	Mampu menerapkan keterampilan abad 21 yang menumbuhkan keterampilan berpikir tingkat tinggi (high order thinking skills, HOTS), yang meliputi komunikasi (Communication), kolaborasi (Collaboration), berpikir kritis (Critical thinking), berpikir kreatif (Creative thinking), logika komputasional (Computational logic), empati (Compassion), dan tanggung jawab kewarganegaraan (Civic responsibility), dan kemampuan yang diperlukan dalam era revolusi industri 4.0 menuju masyarakat 5.0 (literasi data, literasi teknologi, dan literasi manusia), serta penguasaan bahasa Inggris untuk mendukung kemampuan yang bersifat global yang dibutuhkan dalam dunia (dunia usaha, dunia industri, dan dunia kerja) dan/atau melanjutkan studi pada jenjang yang lebih tinggi	
CPL-3	Mampu menerapkan nilai-nilai ke-PGRI-an, Etika profesi dan falsafah Tri Hita Karana (nilai kearifan lokal masyarakat Hindu Bali) dalam kehidupan sehari-hari, baik dalam melaksanakan tridharma perguruan tinggi di kampus maupun di masyarakat dan di dunia (dunia usaha, dunia industri, dan dunia kerja).	
CPL-4	Menguasai konsep teoritis dan fakta sejarah lokal, sejarah nasional, sejarah kawasan, dan sejarah tematik untuk melakukan analisis pembelajaran sejarah secara bertanggungjawab	
CPL-5	Mampu memformulasikan dan mengkomunikasikan secara kontekstual sejarah lokal, sejarah nasional, sejarah kawasan, dan sejarah tematik untuk menyelesaikan masalah - masalah pembelajaran sejarah secara mandiri maupun kelompok	
CPL-6	Mampu merancang, menyusun, mengkomunikasikan dan mengaplikasikan perangkat pembelajaran dengan memanfaatkan IPTEK untuk menyelesaikan masalah pembelajaran sejarah serta beradaptasi terhadap situasi yang dihadapi secara bertanggungjawab	
CPL-7	Mampu mendeskripsikan, menganalisis, mengkomunikasikan serta mengambil keputusan berdasarkan informasi dan data berkaitan dengan kompleksitas hubungan antara individu, kelompok, institusi dalam konteks sosial budaya secara bertanggungjawab	
CPL-8	Mampu merencanakan, menyusun dan melaksanakan Penelitian Pendidikan Sejarah, Penelitian Sejarah, Penelitian Sosio Antro serta mempublikasikan dalam Jurnal Ilmiah sesuai dengan etika akademik	
CPL-9	Mampu merencanakan, melaksanakan dan mengkomunikasikan kegiatan wisata sejarah dengan memanfaatkan berbagai situs sejarah secara mandiri maupun kelompok serta bertanggungjawab terhadap pekerjaannya	

Capaian Pembelajaran Lulusan (CPL)		
Kode CPL	Deskripsi CPL	Kategori
CPL-10	Mampu merencanakan dan mengarsipkan dokumen dengan memanfaatkan perkembangan IPTEK secara mandiri maupun kelompok serta bertanggungjawab terhadap pekerjaannya	
CPL-11	Mampu merencanakan dan menghasilkan konten sejarah secara kreatif dan inovatif dengan memanfaatkan IPTEKS secara mandiri maupun kelompok serta bertanggungjawab terhadap pekerjaannya	
CPL-12	Mampu memahami konsep dasar kewirausahaan, manajemen bisnis, dan membuat perencanaan bisnis berdasarkan analisis informasi dan data untuk mengambil berbagai alternatif solusi secara mandiri maupun kelompok	

Tabel 4.40 Pemetaan CPL ke PL Program Studi S1-Pendidikan Sejarah

Pemetaan PL ke CPL													
Kode PL	Profil Lulusan	Pemetaan PL ke CPL											
		CPL 1	CPL 2	CPL 3	CPL 4	CPL 5	CPL 6	CPL 7	CPL 8	CPL 9	CPL 10	CPL 11	CPL 12
PL-1	Calon Guru Sejarah												
PL-2	Peneliti Pemula												
PL-3	Edupreneur												
PL-4	Pemandu Pariwisata Sejarah												
PL-5	Kreator Konten (Content Creator) sejarah												
PL-6	Arsiparis												

Tabel 4.41 Pemetaan CPL ke MK Program Studi S1-Pendidikan Sejarah

Pemetaan CPL ke MK														
Kode MK	Mata Kuliah	Jenis MK	Pemetaan CPL ke MK											
			CPL-1	CPL-2	CPL-3	CPL-4	CPL-5	CPL-6	CPL-7	CPL-8	CPL-9	CPL-10	CPL-11	CPL-12
202400010121	Agama Islam	U	✓											
202400010221	Agama Kristen	U	✓											
202400010321	Agama Katolik	U	✓											
202400010421	Agama Hindu	U	✓											
202400010521	Agama Buddha	U	✓											

Pemetaan CPL ke MK														
Kode MK	Mata Kuliah	Jenis MK	Pemetaan CPL ke MK											
			CPL-1	CPL-2	CPL-3	CPL-4	CPL-5	CPL-6	CPL-7	CPL-8	CPL-9	CPL-10	CPL-11	CPL-12
202400010621	Agama Khonghucu	U	✓											
202400010721	Pancasila	U	✓											
202400010822	Kewarganegaraan	U	✓											
202400010922	Bahasa Indonesia	U	✓											
202400020121	Literasi Digital	U		✓										
202400020222	Bahasa Inggris	U		✓										
202400020322	Pendidikan Karakter dan THK	U	✓											
202400020427	Pendidikan Anti Korupsi	U	✓											
202400020527	Wawasan PGRI	U			✓									
202400020626	KKN	U	✓											
202402000121	Social Studies	P								✓				
202402020122	Dasar - Dasar Pendidikan	P			✓									
202402020227	Profesi Kependidikan	P			✓									
202402020321	Perkembangan Peserta Didik	P							✓					
202402020424	Kewirausahaan	P												✓
202402020523	Strategi Pembelajaran Sejarah	P							✓					
202402020624	Perencanaan Pembelajaran Sejarah	P							✓					
202402020723	Evaluasi Pembelajaran	P							✓					
202402020824	Kajian Kurikulum dan Buku Teks Sejarah	P							✓					
202402020926	Microteaching	P							✓					
202402021022	Belajar dan Pembelajaran Sejarah	P							✓					
202402021147	PLP	P							✓					
202402021222	Sejarah Lokal	P				✓	✓							
202402021323	Studi Situs Sejarah Bali	P				✓	✓							
202402021424	Studi Situs Sejarah Jawa	P				✓	✓							
202402021521	Prasejarah Indonesia	P				✓	✓							
202402021632	Sejarah Indonesia Masa Hindu Budha	P				✓	✓							
202402021733	Sejarah Indonesia Masa Islam	P				✓	✓							

Pemetaan CPL ke MK														
Kode MK	Mata Kuliah	Jenis MK	Pemetaan CPL ke MK											
			CPL-1	CPL-2	CPL-3	CPL-4	CPL-5	CPL-6	CPL-7	CPL-8	CPL-9	CPL-10	CPL-11	CPL-12
202402021834	Sejarah Indonesia Masa Kolonial	P				✓	✓							
202402021935	Sejarah Pergerakan Nasional Indonesia	P				✓	✓							
202402022036	Sejarah Indonesia Masa Awal Kemerdekaan Sampai Demokrasi Terpimpin	P				✓	✓							
202402022137	Sejarah Indonesia Masa Orde Baru Sampai Reformasi	P				✓	✓							
202402022222	Sejarah Asia Selatan	P				✓	✓							
202402022323	Sejarah Asia Timur	P				✓	✓							
202402022421	Sejarah Asia Tenggara	P				✓	✓							
202402022523	Sejarah Timur Tengah	P				✓	✓							
202402022626	Sejarah Australia Oceania	P				✓	✓							
202402022723	Sejarah Afrika	P				✓	✓							
202402022823	Sejarah Amerika	P				✓	✓							
202402022924	Sejarah Eropa	P				✓	✓							
202402023021	Sejarah Pendidikan	P				✓	✓							
202402023135	Sejarah Kebudayaan Indonesia	P				✓	✓							
202402023225	Sejarah Publik	P				✓	✓							
202402023324	Sejarah Sosial	P				✓	✓							
202402023427	Sejarah Perekonomian	P				✓	✓							
202402023527	Sejarah Bahari	P				✓	✓							
202402023626	Sejarah Hubungan Internasional	P				✓	✓							
202402023723	Geohistori	P				✓	✓							
202402023821	Pengantar Ilmu Sejarah	P				✓	✓							
202402023934	Metodologi dan Historiografi Sejarah	P				✓	✓				✓			
202402024026	Filsafat Sejarah	P				✓	✓							
202402024124	Bahasa dan Sumber Sejarah	P				✓	✓							
202402024224	IPS Terpadu	P								✓				
202402024321	Sosiologi	P												

Pemetaan CPL ke MK														
Kode MK	Mata Kuliah	Jenis MK	Pemetaan CPL ke MK											
			CPL-1	CPL-2	CPL-3	CPL-4	CPL-5	CPL-6	CPL-7	CPL-8	CPL-9	CPL-10	CPL-11	CPL-12
	Antropologi Pendidikan									✓				
202402024426	Teori Sosial Budaya	P								✓				
202402024525	Kode Etik Kepariwisata dan Keperamuwisata*	P										✓		
202402024625	Bahasa Inggris Kepariwisata*	P										✓		
202402024725	Manajemen Pariwisata*	P										✓		✓
202402024825	Kreativitas dan Inovasi Bisnis Pariwisata*	P										✓		✓
202402024925	Pariwisata Sejarah dan Budaya	P								✓				
202402025025	Kearsipan dan Perpustakaan***	P											✓	
202402025125	Dasar-Dasar Katalogisasi dan Klasifikasi***	P											✓	
202402025225	Manajemen Koleksi***	P											✓	
202402025325	Kode Etik Arsiparis***	P											✓	
202402025426	Metode Penelitian Tindakan Kelas	P									✓			
202402025525	Metode Penelitian Pendidikan Sejarah	P									✓			
202402025626	Metode Penelitian Sosial Budaya	P									✓			
202402025723	Statistika Pendidikan	P									✓			
202402025868	Tugas Akhir	P									✓			
202402025925	Produksi Naskah Media**	P												✓
202402026025	Produksi Media Audio Visual**	P												✓
202402026125	Pengembangan Media Grafis**	P												✓
202402026225	Media Pembelajaran Sejarah Berbasis AR**	P												✓
202402026325	Digital Marketing**	P												✓
202402026423	Media Pembelajaran Sej.	P												✓

Pemetaan CPL ke MK														
Kode MK	Mata Kuliah	Jenis MK	Pemetaan CPL ke MK											
			CPL-1	CPL-2	CPL-3	CPL-4	CPL-5	CPL-6	CPL-7	CPL-8	CPL-9	CPL-10	CPL-11	CPL-12
	Berbasis Digital													
202402026525	Digital Tourism*	P										✓		
202402026625	Sistem Informasi Kearsipan***	P											✓	

Tabel 4.42 Laporan Daftar Kurikulum Program Studi S1-Pendidikan Sejarah

No	Kode	Mata Kuliah	Konsentrasi	SKS	Nilai Minimal	Semester	Wajib/Pilihan	Paket
1.	202400010121	Agama Islam		2	2.00	1	Pilihan	Tidak
2.	202400010221	Agama Kristen		2	2.00	1	Pilihan	Tidak
3.	202400010321	Agama Katolik		2	2.00	1	Pilihan	Tidak
4.	202400010421	Agama Hindu		2	2.00	1	Pilihan	Tidak
5.	202400010521	Agama Buddha		2	2.00	1	Pilihan	Tidak
6.	202400010621	Agama Khonghucu		2	2.00	1	Pilihan	Tidak
7.	202400010721	Pancasila		2	2.00	1	Wajib	Tidak
8.	202400020121	Literasi Digital		2	2.00	1	Wajib	Tidak
9.	202402000121	Social Studies		2	2.00	1	Wajib	Tidak
10.	202402020321	Perkembangan Peserta Didik		2	2.00	1	Wajib	Tidak
11.	202402021521	Prasejarah Indonesia		2	2.00	1	Wajib	Tidak
12.	202402022421	Sejarah Asia Tenggara		2	2.00	1	Wajib	Tidak
13.	202402023021	Sejarah Pendidikan		2	2.00	1	Wajib	Tidak
14.	202402023821	Pengantar Ilmu Sejarah		2	2.00	1	Wajib	Tidak
15.	202402024321	Sosiologi Antropologi Pendidikan		2	2.00	1	Wajib	Tidak
TOTAL SKS PER SEMESTER				30				
16.	202400010822	Kewarganegaraan		2	2.00	2	Wajib	Tidak
17.	202400010922	Bahasa Indonesia		2	2.00	2	Wajib	Tidak
18.	202400020222	Bahasa Inggris		2	2.00	2	Wajib	Tidak
19.	202400020322	Pendidikan Karakter dan THK		2	2.00	2	Wajib	Tidak
20.	202402020122	Dasar - Dasar Pendidikan		2	2.00	2	Wajib	Tidak
21.	202402021022	Belajar dan Pembelajaran Sejarah		2	2.00	2	Wajib	Tidak
22.	202402021222	Sejarah Lokal		2	2.00	2	Wajib	Tidak
23.	202402021632	Sejarah Indonesia Masa Hindu Budha		3	2.00	2	Wajib	Tidak
24.	202402022222	Sejarah Asia Selatan		2	2.00	2	Wajib	Tidak
TOTAL SKS PER SEMESTER				19				
25.	202402020523	Strategi		2	2.00	3	Wajib	Tidak

No	Kode	Mata Kuliah	Konsentrasi	SKS	Nilai Minimal	Semester	Wajib/ Pilihan	Paket
		Pembelajaran Sejarah						
26.	202402020723	Evaluasi Pembelajaran		2	2.00	3	Wajib	Tidak
27.	202402021323	Studi Situs Sejarah Bali		2	2.00	3	Wajib	Tidak
28.	202402021733	Sejarah Indonesia Masa Islam		3	2.00	3	Wajib	Tidak
29.	202402022323	Sejarah Asia Timur		2	2.00	3	Wajib	Tidak
30.	202402022523	Sejarah Timur Tengah		2	2.00	3	Wajib	Tidak
31.	202402022723	Sejarah Afrika		2	2.00	3	Wajib	Tidak
32.	202402022823	Sejarah Amerika		2	2.00	3	Wajib	Tidak
33.	202402023723	Geohistori		2	2.00	3	Wajib	Tidak
34.	202402025723	Statistika Pendidikan		2	2.00	3	Wajib	Tidak
35.	202402026423	Media Pembelajaran Sej. Berbasis Digital		2	2.00	3	Wajib	Tidak
TOTAL SKS PER SEMESTER				23				
36.	202402020424	Kewirausahaan		2	2.00	4	Wajib	Tidak
37.	202402020624	Perencanaan Pembelajaran Sejarah		2	2.00	4	Wajib	Tidak
38.	202402020824	Kajian Kurikulum dan Buku Teks Sejarah		2	2.00	4	Wajib	Tidak
39.	202402021424	Studi Situs Sejarah Jawa		2	2.00	4	Wajib	Tidak
40.	202402021834	Sejarah Indonesia Masa Kolonial		3	2.00	4	Wajib	Tidak
41.	202402022924	Sejarah Eropa		2	2.00	4	Wajib	Tidak
42.	202402023324	Sejarah Sosial		2	2.00	4	Wajib	Tidak
43.	202402023934	Metodologi dan Historiografi Sejarah		3	2.00	4	Wajib	Tidak
44.	202402024124	Bahasa dan Sumber Sejarah		2	2.00	4	Wajib	Tidak
45.	202402024224	IPS Terpadu		2	2.00	4	Wajib	Tidak
TOTAL SKS PER SEMESTER				22				
46.	202402021935	Sejarah Pergerakan Nasional Indonesia		3	2.00	5	Wajib	Tidak
47.	202402023135	Sejarah Kebudayaan Indonesia		3	2.00	5	Wajib	Tidak
48.	202402023225	Sejarah Publik		2	2.00	5	Wajib	Tidak
49.	202402024525	Kode Etik Kepariwisata dan Keperamuwisata*		2	2.00	5	Pilihan	Tidak
50.	202402024625	Bahasa Inggris Kepariwisata*		2	2.00	5	Pilihan	Tidak

No	Kode	Mata Kuliah	Konsentrasi	SKS	Nilai Minimal	Semester	Wajib/ Pilihan	Paket
51.	202402024725	Manajemen Pariwisata*		2	2.00	5	Pilihan	Tidak
52.	202402024825	Kreativitas dan Inovasi Bisnis Pariwisata*		2	2.00	5	Pilihan	Tidak
53.	202402024925	Pariwisata Sejarah dan Budaya		2	2.00	5	Wajib	Tidak
54.	202402025025	Kearsipan dan Perpustakaan***		2	2.00	5	Pilihan	Tidak
55.	202402025125	Dasar-Dasar Katalogisasi dan Klasifikasi***		2	2.00	5	Pilihan	Tidak
56.	202402025225	Manajemen Koleksi***		2	2.00	5	Pilihan	Tidak
57.	202402025325	Kode Etik Arsiparis***		2	2.00	5	Pilihan	Tidak
58.	202402025525	Metode Penelitian Pendidikan Sejarah		2	2.00	5	Wajib	Tidak
59.	202402025925	Produksi Naskah Media**		2	2.00	5	Pilihan	Tidak
60.	202402026025	Produksi Media Audio Visual**		2	2.00	5	Pilihan	Tidak
61.	202402026125	Pengembangan Media Grafis**		2	2.00	5	Pilihan	Tidak
62.	202402026225	Media Pembelajaran Sejarah Berbasis AR**		2	2.00	5	Pilihan	Tidak
63.	202402026325	Digital Marketing**		2	2.00	5	Pilihan	Tidak
64.	202402026525	Digital Tourism*		2	2.00	5	Pilihan	Tidak
65.	202402026625	Sistem Informasi Kearsipan***		2	2.00	5	Pilihan	Tidak
TOTAL SKS PER SEMESTER				42				
66.	202400020626	KKN		2	2.00	6	Wajib	Tidak
67.	202402020926	Microteaching		2	2.00	6	Wajib	Tidak
68.	202402022036	Sejarah Indonesia Masa Awal Kemerdekaan Sampai Demokrasi Terpimpin		3	2.00	6	Wajib	Tidak
69.	202402022626	Sejarah Australia Oceania		2	2.00	6	Wajib	Tidak
70.	202402023626	Sejarah Hubungan Internasional		2	2.00	6	Wajib	Tidak
71.	202402024026	Filsafat Sejarah		2	2.00	6	Wajib	Tidak
72.	202402024426	Teori Sosial Budaya		2	2.00	6	Wajib	Tidak
73.	202402025426	Metode Penelitian Tindakan Kelas		2	2.00	6	Wajib	Tidak
74.	202402025626	Metode		2	2.00	6	Wajib	Tidak

No	Kode	Mata Kuliah	Konsentrasi	SKS	Nilai Minimal	Semester	Wajib/ Pilihan	Paket
		Penelitian Sosial Budaya						
TOTAL SKS PER SEMESTER			19					
75.	202400020427	Pendidikan Anti Korupsi		2	2.00	7	Wajib	Tidak
76.	202400020527	Wawasan PGRI		2	2.00	7	Wajib	Tidak
77.	202402020227	Profesi Kependidikan		2	2.00	7	Wajib	Tidak
78.	202402021147	PLP		4	2.00	7	Wajib	Tidak
79.	202402022137	Sejarah Indonesia Masa Orde Baru Sampai Reformasi		3	2.00	7	Wajib	Tidak
80.	202402023427	Sejarah Perekonomian		2	2.00	7	Wajib	Tidak
81.	202402023527	Sejarah Bahari		2	2.00	7	Wajib	Tidak
TOTAL SKS PER SEMESTER			17					
82.	202402025868	Tugas Akhir		6	1.75	8	Wajib	Tidak
TOTAL SKS PER SEMESTER			6					

Daftar Mata Kuliah Program Studi S1-Pendidikan Sejarah yang dapat ditempuh melalui Rekognisi Pembelajaran Lampau adalah sebagai berikut. “Ya” berarti calon dapat mengajukan rekognisi atas capaian pembelajaran yang telah diperolehnya dari Pendidikan formal sebelumnya atau dari hasil belajar nonformal, informal, dan/atau pengalaman kerja. “Tidak” berarti mata kuliah tersebut harus ditempuh melalui perkuliahan di Program Studi.

Tabel 4.43 RPL Program Studi S1-Pendidikan Sejarah

No	Kode MK	Nama MK	SKS	Semester	RPL	
					Ya	Tidak
1	2000070121	Pendidikan Agama	2	1	√	
2	2000070221	Pendidikan Pancasila	2	1	√	
3	2000070421	Pendidikan Bahasa Indonesia	2	1	√	
4	2000070521	Pendidikan Karakter	2	1	√	
5	2001070121	Dasar - Dasar Pendidikan	2	1	√	
6	2001071521	Pengantar Ilmu Sejarah	2	1	√	
7	2001072421	Prasejarah Indonesia	2	1	√	
8	2001073621	Sejarah Asia Tenggara	2	1	√	
9	2001075421	Pengantar IPS	2	1	√	
10	2001075721	Pengantar Antropologi	2	1	√	
TOTAL SKS PER SEMESTER			20			
11	2000070322	Pendidikan Kewarganegaraan	2	2	√	
12	2001070222	Profesi Kependidikan	2	2	√	
13	2001070422	General English	2	2	√	
14	2001070522	Pendidikan Kewirausahaan	2	2	√	
15	2001071122	Belajar dan Pembelajaran Sejarah	2	2	√	

No	Kode MK	Nama MK	SKS	Semester	RPL	
					Ya	Tidak
16	2001072022	Sejarah Lokal	2	2	√	
17	2001072122	Sejarah Bali Nusra	2	2	√	
18	2001072532	Sejarah Indonesia Masa Hindu Budha	3	2	√	
19	2001073122	Sejarah Asia Selatan	2	2	√	
20	2001075622	Studi Masyarakat Indonesia	2	2		
TOTAL SKS PER SEMESTER			21			
21	2001070323	Perkembangan Peserta Didik	2			
22	2001070623	Strategi Pembelajaran Sejarah	2	3	√	
23	2001071623	Metodologi Sejarah	2	3	√	
24	2001072633	Sejarah Indonesia Masa Islam	3	3	√	
25	2001073223	Sejarah Asia Timur	2	3	√	
26	2001073323	Sejarah Timur Tengah	2	3	√	
27	2001073723	Sejarah Afrika	2	3	√	
28	2001075223	Aplikasi Komputer	2	3	√	
29	2001075323	English for Sceintific and Research	2	3	√	
TOTAL SKS PER SEMESTER			19			
30.	2001070724	Perencanaan Pembelajaran Sejarah	2	4	√	
31.	2001070824	Evaluasi Pembelajaran	2	4	√	
32.	2001070924	Kajian Kurikulum dan Buku Teks	2	4	√	
33.	2001071224	PLP 1	2	4	√	
34.	2001071724	Historiografi	2	4	√	
35.	2001072214	Studi Situs Sejarah Bali	1	4	√	
36.	2001072734	Sejarah Indonesia Masa Kolonial	3	4	√	
37.	2001073424	Sejarah Eropa	2	4	√	
38.	2001074224	Sejarah Sosial	2	4	√	
39.	2001074324	Sejarah Perekonomian	2	4	√	
TOTAL SKS PER SEMESTER			20			
40.	2000040625	Pendidikan Wawasan PGRI	2	5	√	
41.	2000040725	Pendidikan Anti Korupsi	2	5	√	
42.	2001041135	Penilaian Pembelajaran Ekonomi	3	5	√	
43.	2001041225	Media Pembelajaran & TIK Ekonomi	2	5	√	
44.	2001042235	Teori Ekonomi Makro	3	5	√	
45.	2001042335	Kewirausahaan	3	5	√	
46.	2001043535	Ekonomi Pembangunan	3	5	√	
47.	2001044625	E-Commerce dan networking bisnis*	2	5	√	
48.	2001045025	Manajemen Keuangan Bisnis**	2	5	√	
49.	2001040226	Program Pengelolaan Pembelajaran (Micro teaching)	2	5	√	
TOTAL SKS PER SEMESTER			21			
50.	2001071026	Microteaching	2	6	√	
51.	2001071826	Filsafat Sejarah	2	6	√	

No	Kode MK	Nama MK	SKS	Semester	RPL	
					Ya	Tidak
52.	2001071926	Bahasa dan Sumber Sejarah	2	6	√	
53.	2001072936	Sejarah Indonesia Masa Awal Kemerdekaan Sampai Demokrasi Terpimpin	3	6	√	
54.	2001073826	Sejarah Australia Oceania	2	6	√	
55.	2001073926	Sejarah Pendidikan	2	6	√	
56.	2001074726	Metode Penelitian Tindakan Kelas	2	6	√	
57.	2001074926	Metode Penelitian Sosial Budaya	2	6	√	
58.	2001075826	Teori Sosial Budaya	2	6	√	
59.	2001076126	Manajemen Pariwisata*	2	6	√	
60.	2001076226	Produksi Naskah Media**	2	6	√	
61.	2001076526	Kearsipan dan Perpustakaan***	2	6	√	
TOTAL SKS PER SEMESTER			25			
62.	2001071347	PLP 2	4	7	√	
63.	2001073037	Sejarah Indonesia Masa Orde Baru Sampai Reformasi	3	7	√	
64.	2001074427	Sejarah Bahari	2	7	√	
65.	2001074527	Sejarah Hubungan Internasional	2	7	√	
66.	2001074627	Geohistori	2	7	√	
67.	2001075047	KKN	4	7		√
68.	2001076027	Pariwisata Sejarah dan Budaya*	2	7	√	
69.	2001076327	Produksi Media Pembelajaran Audio Visual**	2	7	√	
70.	2001076627	Dasar-Dasar Katalogisasi dan Klasifikasi***	2		√	
TOTAL SKS PER SEMESTER			23			
71.	2001075928	Kode Etik Kepariwisata dan Keperamuwisata*	2	8	√	
72.	2001076428	Produksi Media Pembelajaran Miniatur**	2	8	√	
73.	2001076728	Manajemen Koleksi***	2	8	√	
74.	2001075168	Skripsi	6	8		√
TOTAL SKS PER SEMESTER			12			
TOTAL SKS			150			

Keterangan:

* Mata Kuliah Pilihan Paket Pariwisata Sejarah

** Mata Kuliah Pilihan Paket Pengembangan Media Pembelajaran Sejarah

*** Mata Kuliah Pilihan Paket Kearsipan

4.9 Deskripsi Program Studi S1- Bimbingan dan Konseling

Setiap lulusan Sarjana Bimbingan dan Koseling memiliki capaian pembelajaran sebagai berikut.

Tabel 4.44 Profil Lulusan Program Studi S1-Bimbingan dan Konseling

Profil Lulusan			
Kode PL	Profil Lulusan	Profesi	Deskripsi Lulusan
PL 01	Guru Bimbingan dan Konseling	Guru Bimbingan Konseling	Calon Guru Bimbingan dan Konseling yang memiliki kompetensi profesional dan menguasai teknologi informasi dalam mengelola layanan Bimbingan dan Konseling serta pendampingan Anak Berkebutuhan Khusus
PL 02	Peneliti	Peneliti muda	Peneliti muda dalam bidang Pendidikan Bimbingan dan Konseling. Menguasai konsep dan praksis penelitian, mampu meneliti dalam BK dan Pendidikan dengan menggunakan kaidah penelitian yang tepat. Hasil penelitian yang dilakukan mampu dipublikasikan dalam forum ilmiah.
PL 03	Fasilitator Pengembangan Diri	Fasilitator	Tenaga yang berkompeten menguasai konsep-konsep pengembangan diri, individu, dan kelompok dalam menunjang pengembangan pribadi, sosial, belajar dan karir.

Tabel 4.45 CPL Program Studi S1- Bimbingan dan Konseling

Capaian Pembelajaran Lulusan (CPL)		
Kode CPL	Deskripsi CPL	Kategori
CPL 01	Mampu menunjukkan sikap dan karakter yang mencerminkan keimanan dan ketaqwaan bertaqwa kepada Tuhan Yang Maha Esa; memiliki moral dan etika (berakhlak mulia), serta kepribadian yang baik sesuai nilai-nilai Pancasila di dalam menyelesaikan tugasnya; berperan sebagai warga negara yang bangga dan cinta tanah air serta mendukung perdamaian dunia; mampu bekerja sama dan memiliki kepekaan sosial dan kepedulian yang tinggi terhadap masyarakat dan lingkungannya; menghargai keanekaragaman budaya, pandangan, kepercayaan, agama, serta pendapat/temuan original orang lain; menjunjung tinggi penegakan hukum serta memiliki semangat untuk mendahulukan kepentingan bangsa serta masyarakat luas; bertanggung jawab atas pekerjaan di bidang keahliannya secara mandiri; dan menginternalisasi semangat kemandirian, kejuangan, dan kewirausahaan.	

Capaian Pembelajaran Lulusan (CPL)		
Kode CPL	Deskripsi CPL	Kategori
CPL 02	Mampu menerapkan keterampilan abad 21 yang menumbuhkan HOTS (high order thinking skills) yang meliputi Communication, Collaboration, Critical thinking, Creative thinking, Computational logic, Compassion dan Civic responsibility) dan kemampuan yang diperlukan dalam era industri 4.0/5.0 (literasi data, literasi teknologi, dan literasi manusia) untuk mendukung kemampuan yang bersifat global yang dibutuhkan dalam dunia (dunia usaha, dunia industri, dan dunia kerja) dan/atau melanjutkan studi pada jenjang yang lebih tinggi.	
CPL 03	Mampu menerapkan nilai-nilai ke-PGRI-an dan falsafah trihita karena (nilai kearifan loka Masyarakat Bali) dalam kehidupan sehari-hari, baik dalam melaksanakan tridharma perguruan tinggi di kampus maupun di masyarakat dan di dunia (dunia usaha, dunia industri, dan dunia kerja)	
CPL 04	Mampu menguasai dan menerapkan konsep/ teori dan praksis pendidikan, psikologi, manajemen, bimbingan konseling, asesmen, humaniora dan komunikasi yang melandasi pelaksanaan bimbingan dan konseling, peneliti, fasilitator secara mandiri dan bertanggungjawab	
CPL 05	Mampu membuat perencanaan, membuat desain, melaksanakan dan melakukan evaluasi program bimbingan dan konseling dengan berbagai Teknik serta melakukan tindak lanjut berdasarkan hasil asesmen, evaluasi dan hasil penelitian yang relevan, serta mengkomunikasikannya kepada pihak- pihak terkait	
CPL 06	Mampu menerapkan pemikiran logis, kritis, sistematis, dan inovatif dalam konteks pengembangan atau implementasi ilmu pengetahuan dan teknologi yang memperhatikan dan menerapkan nilai humaniora yang sesuai dengan bidang keahliannya	
CPL 07	Mampu melakukan kegiatan asesmen secara individual dan kelompok dengan teknik tes dan nontes secara efektif untuk menghasilkan rancangan program bimbingan dan konseling yang relevan dengan kebutuhan peserta didik dan lingkungan berbasis IPTEKS.	
CPL 08	Mampu mendesain, mengembangkan, dan mengaplikasikan rancangan penelitian dan pelayanan bimbingan dan konseling dalam berbagai setting, pendekatan, teori, dan teknik yang relevan serta mampu bekerjasama dan bertanggung jawab dalam menyusun laporan ilmiah	

Capaian Pembelajaran Lulusan (CPL)		
Kode CPL	Deskripsi CPL	Kategori
CPL 09	Mampu mendesain, mengembangkan, dan mengaplikasikan rancangan pelayanan bimbingan dan konseling berdasarkan pendekatan pendekatan, model-model, dan teknik-teknik konseling yang relevan berbasis dinamika kelompok dan experiential learning pada setting kelas dan luar kelas dengan berfokus pada karakteristik kebutuhan peserta layanan sehingga peserta dapat mencapai kompetensi kemandirian dalam perkembangannya;	
CPL 10	Mampu merancang dan mengaplikasikan strategi-strategi pendampingan pembelajaran Anak Berkebutuhan Khusus di tingkat satuan Pendidikan formal dan non formal;	
CPL 11	Mampu mendesain dan melaksanakan pelatihan, fasilitator dan layanan Bimbingan dan Konseling Karir baik bagi individu dan kelompok.	

Tabel 4.46 Pemetaan PL ke CPL Program Studi S1-Bimbingan dan Konseling

Pemetaan PL ke CPL												
Kode PL	Profil Lulusan	Pemetaan PL ke CPL										
		CPL 1	CPL 2	CPL 3	CPL 4	CPL 5	CPL 6	CPL 7	CPL 8	CPL 9	CPL 10	CPL 11
PL 01	Guru Bimbingan dan Konseling											
PL 02	Peneliti											
PL 03	Fasilitator Pengembangan Diri											

Tabel 4.47 Pemetaan CPL ke MK Program Studi S1-Bimbingan dan Konseling

Pemetaan CPL ke MK													
Kode MK	Mata Kuliah	Jenis MK	Pemetaan CPL ke MK										
			CPL 1	CPL 2	CPL 3	CPL 4	CPL 5	CPL 6	CPL 7	CPL 8	CPL 9	CPL 10	CPL 11
202400010121	Agama Islam	U	✓										
202400010221	Agama Kristen	U	✓										
202400010321	Agama Katolik	U	✓										
202400010421	Agama Hindu	U	✓										
202400010521	Agama Buddha	U	✓										
202400010621	Agama Khonghucu	U	✓										
202400010721	Pancasila	U	✓										

Pemetaan CPL ke MK													
Kode MK	Mata Kuliah	Jenis MK	Pemetaan CPL ke MK										
			CPL-1	CPL-2	CPL-3	CPL-4	CPL-5	CPL-6	CPL-7	CPL-8	CPL-9	CPL-10	CPL-11
202400010822	Kewarganegaraan	U	✓										
202400010922	Bahasa Indonesia	U	✓	✓									
202400020121	Literasi Digital	U	✓	✓					✓				
202400020222	Bahasa Inggris	U	✓	✓									
202400020322	Pendidikan Karakter dan THK	U	✓	✓									
202400020427	Pendidikan Anti Korupsi	U	✓	✓									
202400020527	Wawasan PGRI	U	✓		✓								
202400020626	KKN	U	✓						✓				
202400030420	Kewirausahaan Sosial	U	✓	✓									
202402000121	Social Studies	P	✓			✓		✓					
202402010121	Dasar Pemahaman Tingkah Laku	P	✓			✓		✓					
202402010221	Dasar-Dasar BK	P	✓			✓		✓					
202402010321	Komunikasi Antar Pribadi	P	✓	✓		✓							
202402010427	Pendidikan Inklusi	P	✓			✓						✓	
202402010522	Pengembangan Pribadi Konselor	P	✓		✓	✓							
202402010622	BK.Perkembangan	P	✓			✓					✓		
202402010722	Manajemen BK	P	✓			✓	✓						
202402010822	Dinamika Kelompok	P	✓			✓			✓		✓		
202402010922	Psikologi Konseling	P	✓			✓		✓					
202402011033	Teori & Teknik Konseling	P	✓			✓					✓		
202402011133	Teori dan Praktek BK Pribadi Sosial	P	✓			✓					✓		
202402011223	konseling Lintas budaya	P	✓			✓					✓		
202402011333	Teori dan Pratikum Pemahaman Individu Teknik Tes	P	✓			✓			✓				
202402011523	Strategi Dasar dan Disain Bimbingan Klasikal	P	✓			✓	✓						
202402011625	Anak Berkebutuhan Khusus	P	✓			✓		✓				✓	
202402011734	Teori Praktek Konseling Kelompok	P	✓			✓			✓	✓			
202402011834	Teori dan Praktek BK Kariir	P	✓			✓			✓	✓			
202402011934	Teori dan Praktek BK Belajar	P	✓			✓			✓	✓			
202402012024	Micro Konseling	P	✓			✓	✓		✓				
202402012134	Teori dan Pratikum Pemahaman Individu Teknik non tes	P	✓			✓			✓				
202402012225	Konseling perkawinan*	P	✓			✓	✓		✓				

Pemetaan CPL ke MK													
Kode MK	Mata Kuliah	Jenis MK	Pemetaan CPL ke MK										
			CPL-1	CPL-2	CPL-3	CPL-4	CPL-5	CPL-6	CPL-7	CPL-8	CPL-9	CPL-10	CPL-11
202402012325	Bimbingan Konseling di SD	P	✓			✓	✓			✓			
202402012426	Studi Kasus	P	✓			✓				✓			
202402012526	BK komunitas	P	✓			✓							
202402012626	Kesehatan Mental	P	✓			✓							
202402012726	Telaah Kurikulum BK	P	✓			✓		✓	✓				
202402012836	Praktik Konseling Individu	P	✓			✓					✓		
202402012926	Manajemen Pelatihan	P	✓			✓							✓
202402013036	Teori & Prakt.Bimb.Kelompok	P	✓			✓					✓		
202402013127	Profesi BK	P	✓			✓		✓					
202402013227	Survey Seminar masalah BK	P	✓			✓	✓				✓		
202402013321	Psikologi Umum	P	✓			✓		✓					
202402013421	Belajar & Pembelajaran	P	✓		✓	✓							
202402013521	Psikologi Pendidikan	P	✓			✓							
202402013627	Media BK/TIBK	P	✓			✓	✓	✓				✓	
202402013722	Statistik Dasar	P	✓			✓		✓					
202402013823	Penelitian Pendidikan	P	✓			✓		✓			✓		
202402013923	Perkembangan Peserta Didik	P	✓			✓					✓	✓	✓
202402014023	Evaluasi Pembelajaran	P	✓			✓	✓	✓					
202402014124	Penelitian Dalam BK	P	✓			✓		✓			✓		
202402014325	Psikologi Keluarga*	P	✓			✓		✓					
202402014425	Konseling Dwijendra*	P	✓			✓						✓	
202402014525	Manajemen Keluarga *	P	✓			✓		✓					
202402014625	Konseling Rehabilitasi*	P	✓			✓						✓	
202402014725	Konseling HIV AIDS*	P	✓			✓						✓	
202402014825	Pengasuhan Anak*	P	✓			✓	✓						
202402014925	Konseling THK*	P	✓			✓						✓	
202402015025	Problem Keluarga dan Penanganannya*	P	✓			✓	✓					✓	
202402015124	Psikologi Sosial	P	✓			✓							
202402015225	Bimbingan Mediasi dan Advokasi	P	✓			✓						✓	
202402015324	Penulisan Karya Ilmiah	P	✓	✓		✓					✓		
202402015426	Statistik Inferensial	P	✓			✓		✓					
202402015547	PLP	P	✓	✓	✓	✓				✓		✓	
202402015637	Praktik Pendampingan ABK	P	✓			✓							✓
202402015723	Evaluasi Supervisi BK	P	✓			✓	✓						
202402015826	KKL	P	✓	✓		✓		✓					
202402015925	Manajemen dan Pengembangan SDM	P		✓				✓					✓
202402016025	Konseling Traumatik*	P	✓			✓						✓	
202402016186	Tugas Akhir	P	✓	✓		✓	✓				✓		

Tabel 4.48 Laporan Daftar Kurikulum Program Studi S-1 Bimbingan dan Konseling

No	Kode	Mata Kuliah	Konsentrasi	SKS	Nilai Minimal	Semester	Wajib/ Pilihan	Paket
1.	202400010121	Agama Islam		2	2.00	1	Wajib	Tidak
2.	202400010221	Agama Kristen		2	2.00	1	Wajib	Tidak
3.	202400010321	Agama Katolik		2	2.00	1	Wajib	Tidak
4.	202400010421	Agama Hindu		2	2.00	1	Wajib	Tidak
5.	202400010521	Agama Buddha		2	2.00	1	Wajib	Tidak
6.	202400010621	Agama Khonghucu		2	2.00	1	Wajib	Tidak
7.	202400010721	Pancasila		2	2.00	1	Wajib	Tidak
8.	202400020121	Literasi Digital		2	2.00	1	Wajib	Tidak
9.	202402000121	Social Studies		2	2.00	1	Wajib	Tidak
10.	202402010121	Dasar Pemahaman Tingkah Laku		2	2.00	1	Wajib	Tidak
11.	202402010221	Dasar-Dasar BK		2	2.00	1	Wajib	Tidak
12.	202402010321	Komunikasi Antar Pribadi		2	2.00	1	Wajib	Tidak
13.	202402013321	Psikologi Umum		2	2.00	1	Wajib	Tidak
14.	202402013421	Belajar & Pembelajaran		2	2.00	1	Wajib	Tidak
15.	202402013521	Psikologi Pendidikan		2	2.00	1	Wajib	Tidak
TOTAL SKS PER SEMESTER			30					
16.	202400010822	Kewarganegaraan		2	2.00	2	Wajib	Tidak
17.	202400010922	Bahasa Indonesia		2	2.00	2	Wajib	Tidak
18.	202400020222	Bahasa Inggris		2	2.00	2	Wajib	Tidak
19.	202400020322	Pendidikan Karakter dan THK		2	2.00	2	Wajib	Tidak
20.	202402010522	Pengembangan Pribadi Konselor		2	2.00	2	Wajib	Tidak
21.	202402010622	BK. Perkembangan		2	2.00	2	Wajib	Tidak
22.	202402010722	Manajemen BK		2	2.00	2	Wajib	Tidak
23.	202402010822	Dinamika Kelompok		2	2.00	2	Wajib	Tidak
24.	202402010922	Psikologi Konseling		2	2.00	2	Wajib	Tidak
25.	202402013722	Statistik Dasar		2	2.00	2	Wajib	Tidak
TOTAL SKS PER SEMESTER			20					
26.	202402011033	Teori & Teknik Konseling		3	2.00	3	Wajib	Tidak
27.	202402011133	Teori dan Praktek BK Pribadi Sosial		3	2.00	3	Wajib	Tidak
28.	202402011223	konseling Lintas budaya		2	2.00	3	Wajib	Tidak
29.	202402011333	Teori dan Pratikum Pemahaman Individu Teknik Tes		3	2.00	3	Wajib	Tidak
30.	202402011523	Strategi Dasar dan Disain Bimbingan Klasikal		2	2.00	3	Wajib	Tidak
31.	202402013823	Penelitian Pendidikan		2	2.00	3	Wajib	Tidak

No	Kode	Mata Kuliah	Konsentrasi	SKS	Nilai Minimal	Semester	Wajib/ Pilihan	Paket
32.	202402013923	Perkembangan Peserta Didik		2	2.00	3	Wajib	Tidak
33.	202402014023	Evaluasi Pembelajaran		2	2.00	3	Wajib	Tidak
34.	202402015723	Evaluasi Supervisi BK		2	2.00	3	Wajib	Tidak
TOTAL SKS PER SEMESTER			21					
35.	202400030420	Kewirausahaan Sosial		2	2.00	4	Wajib	Tidak
36.	202402011734	Teori Praktek Konseling Kelompok		3	2.00	4	Wajib	Tidak
37.	202402011834	Teori dan Praktek BK Kariir		3	2.00	4	Wajib	Tidak
38.	202402011934	Teori dan Praktek BK Belajar		3	2.00	4	Wajib	Tidak
39.	202402012024	Micro Konseling		2	2.00	4	Wajib	Tidak
40.	202402012134	Teori dan Pratikum Pemahaman Individu Teknik non tes		3	2.00	4	Wajib	Tidak
41.	202402014124	Penelitian Dalam BK		2	2.00	4	Wajib	Tidak
42.	202402015124	Psikologi Sosial		2	2.00	4	Wajib	Tidak
43.	202402015324	Penulisan Karya Ilmiah		2	2.00	4	Wajib	Tidak
TOTAL SKS PER SEMESTER			22					
44.	202402011625	Anak Berkebutuhan Khusus		2	2.00	5	Wajib	Tidak
45.	202402012225	Konseling perkawinan*		2	2.00	5	Pilihan	Paket
46.	202402012325	Bimbingan Konseling di SD		2	2.00	5	Wajib	Tidak
47.	202402014325	Psikologi Keluarga*		2	2.00	5	Pilihan	Paket
48.	202402014425	Konseling Dwijendra*		2	2.00	5	Pilihan	Paket
49.	202402014525	Manajemen Keluarga *		2	2.00	5	Pilihan	Paket
50.	202402014625	Konseling Rehabilitasi*		2	2.00	5	Pilihan	Paket
51.	202402014725	Konseling HIV AIDS*		2	2.00	5	Pilihan	Paket
52.	202402014825	Pengasuhan Anak*		2	2.00	5	Pilihan	Paket
53.	202402014925	Konseling THK*		2	2.00	5	Pilihan	Paket
54.	202402015025	Problem Keluarga dan Penangananya*		2	2.00	5	Pilihan	Paket
55.	202402015225	Bimbingan Mediasi dan Advokasi		2	2.00	5	Wajib	Tidak
56.	202402015925	Manajemen dan Pengembangan SDM		2	2.00	5	Wajib	Tidak

No	Kode	Mata Kuliah	Konsentrasi	SKS	Nilai Minimal	Semester	Wajib/ Pilihan	Paket
57.	202402016025	Konseling Traumatik*		2	2.00	5	Pilihan	Paket
TOTAL SKS PER SEMESTER			28					
58.	202400020626	KKN		2	2.00	6	Wajib	Tidak
59.	202402012426	Studi Kasus		2	2.00	6	Wajib	Tidak
60.	202402012526	BK komunitas		2	2.00	6	Wajib	Tidak
61.	202402012626	Kesehatan Mental		2	2.00	6	Wajib	Tidak
62.	202402012726	Telaah Kurikulum BK		2	2.00	6	Wajib	Tidak
63.	202402012836	Praktik Konseling Individu		3	2.00	6	Wajib	Tidak
64.	202402012926	Manajemen Pelatihan		2	2.00	6	Wajib	Tidak
65.	202402013036	Teori & Prakt. Bimb. Kelompok		3	2.00	6	Wajib	Tidak
66.	202402015426	Statistik Inferensial		2	2.00	6	Wajib	Tidak
67.	202402015826	KKL		2	3.00	6	Wajib	Tidak
TOTAL SKS PER SEMESTER			22					
68.	202400020427	Pendidikan Anti Korupsi		2	2.00	7	Wajib	Tidak
69.	202400020527	Wawasan PGRI		2	2.00	7	Wajib	Tidak
70.	202402010427	Pendidikan Inklusi		2	2.00	7	Wajib	Tidak
71.	202402013127	Profesi BK		2	2.00	7	Wajib	Tidak
72.	202402013227	Survey Seminar masalah BK		2	2.00	7	Wajib	Tidak
73.	202402013627	Media BK/TIBK		2	2.00	7	Wajib	Tidak
74.	202402015547	PLP		4	3.00	7	Wajib	Tidak
75.	202402015637	Praktik Pendampingan ABK		3	2.00	7	Wajib	Tidak
TOTAL SKS PER SEMESTER			19					
76.	202402016186	Tugas Akhir		6	2.00	8	Wajib	Tidak
TOTAL SKS PER SEMESTER			6					

Daftar Mata Kuliah Program Studi S1- Bimbingan dan Konseling yang dapat ditempuh melalui Rekognisi Pembelajaran Lampau adalah sebagai berikut. “Ya” berarti calon dapat mengajukan rekognisi atas capaian pembelajaran yang telah diperolehnya dari Pendidikan formal sebelumnya atau dari hasil belajar nonformal, informal, dan/atau pengalaman kerja. “Tidak” berarti mata kuliah tersebut harus ditempuh melalui perkuliahan di Program Studi.

Tabel 4.49 RPL Program Studi S-1 Bimbingan dan Konseling

No	Kode MK	Nama MK	SKS	Semester	RPL	
					Ya	Tidak
1	2000010121	Pendidikan Agama	2	1	√	
2	2000010221	Pendidikan Pancasila	2	1	√	
3	2000010421	Bahasa Indonesia	2	1	√	

No	Kode MK	Nama MK	SKS	Semester	RPL	
					Ya	Tidak
4	2000010521	Pendidikan Karakter	2	1	√	
5	2001010121	Sosiologi Antropologi Pendidikan	2	1	√	
6	2001010221	Dasar - Dasar BK	2	1	√	
7	2001010321	Dinamika Kelompok	2	1	√	
8	2001010421	Landasan BK	2	1	√	
9	2001010521	Komunikasi Antar Pribadi	2	1	√	
10	2001010621	Ilmu Pendidikan	2	1	√	
TOTAL SKS PER SEMESTER			20			
11	2000010322	Pendidikan Kewarganegaraan	2	2	√	
12	2001010722	Dasar-Dasar Pemahaman Tingkah Laku	2	2	√	
13	2001010822	Perkembangan Peserta Didik	2	2	√	
14	2001010922	Pengembangan Pribadi Konselor	2	2	√	
15	2001011022	Profesi BK	2	2	√	
16	2001011122	Psikologi Pendidikan	2	2	√	
17	2001011222	Belajar dan Pembelajaran	2	2	√	
18	2001011322	Metoda Pengajaran	2	2	√	
19	2001011422	General English	2	2	√	
20	2001011522	Psikologi Umum	2	2	√	
21	2001011622	Statistik Dasar	2			
TOTAL SKS PER SEMESTER			22			
22	2000010723	Pendidikan Wawasan PGRI	2	3	√	
23	2001011723	Manajemen BK	2	3	√	
24	2001011823	Kesehatan Mental	2	3	√	
25	2001011923	Media Bimbingan dan Konseling	2	3	√	
26	2001012043	Studi Kasus	2	3	√	
27	2001012123	BK Perkembangan	2	3	√	
28	2001012223	English For Scientific Reseacrh	2	3	√	
29	2001012323	Komputer	2	3	√	
30.	2001012423	Statistik Lanjut	2	3	√	
31.	2001012523	Psikologi Konseling	2	3	√	
32.	2001012623	Teknologi Informasi dalam BK	2	3	√	
TOTAL SKS PER SEMESTER			22			
33.	2001010124	PLP I	2	4	√	
34.	2001010124 (P)	Psikologi Keluarga*	2	4	√	
35.	2001010524	Perilaku Organisasi*	2	4	√	
36.	2001010924	Pendidikan Inklusi*	2	4	√	
37.	2001012724	Micro Konseling	2	4	√	
38.	2001012844	Teori & Teknik Konseling	4	4	√	
39.	2001012924	Metodologi Penelitian dan Penulisan Karya Ilmiah	2	4	√	
40.	2001013024	Evaluasi Pendidikan	2	4	√	

No	Kode MK	Nama MK	SKS	Semester	RPL	
					Ya	Tidak
41.	2001013124	Psikologi Sosial	2	4	√	
TOTAL SKS PER SEMESTER			20			
42.	2000010625	Pendidikan Anti Korupsi	2	5	√	
43.	2001010125	Micro Teaching	2	5	√	
44.	2001010225	Manajemen Keluarga*	2	5	√	
45.	2001010625	Manajemen Sumber Daya Manusia*	2	5	√	
46.	2001011025	Anak Berkelainan*	2	5	√	
47.	2001013245	Teoridan Praktik BK Pribadi	4	5	√	
48.	2001013345	Teori dan Praktek Konseling Kelompok	4	5	√	
49.	2001013444	Teori dan Praktik BK Sosial	4	5	√	
50.	2001013525	Evaluasi & Supervisi BK	2	5	√	
51.	2001013625	PenelitianTindakan BK/PTBK	2	5	√	
52.	2001013725	Kewirausahaan	2	5	√	
TOTAL SKS PER SEMESTER			28			
53.	2001010326	Pengasuhan Anak*	2	6	√	
54.	2001010726	Pembelajaran Orang Dewasa*	2	6	√	
55.	2001011126	Strategi pengembangan ABK*	2	6	√	
56.	2001013826	KKL	2	6	√	
57.	2001013946	Teori dan Praktik BK Belajar	4	6	√	
58.	2001014046	Teori dan Praktik Bimbingan Konseling Karir	4	6	√	
59.	2001014146	Teori dan Praktik Bimbingan Kelompok	4	6	√	
60.	2001014346	Teori dan Pratikum Pemahaman Individu Teknik Tes	4	6	√	
61.	2001014446	Teori dan Praktik Pemahaman Individu Teknik Non Tes	4	6	√	
TOTAL SKS PER SEMESTER			28			
62.	2001010147	PLP 2	4	7	√	
63.	2001010427	Problematika Keluarga & penangannya*	2	7	√	
64.	2001010827	Analisis Jabatan*	2	7	√	
65.	2001011227	Penanganan Kasus ABK*	2	7	√	
66.	2001014226	Konseling Lintas Budaya	2	7	√	
67.	2001014527	Praktikum Konseling Individual	2	7		√
68.	2001014627	Survey dan Seminar Masalah BK	2	7	√	
69.	2001014747	KKN	4	7	√	
TOTAL SKS PER SEMESTER			20			
74.	2001014868	Skripsi	6	8		√
TOTAL SKS PER SEMESTER			6			
TOTAL SKS			150			

Keterangan:

* Mata Kuliah Pilihan

4.10 Deskripsi Program Studi S1- Pendidikan Jasmani Kesehatan dan Rekreasi

Setiap lulusan Sarjana Pendidikan Jasmani Kesehatan Rekreasi memiliki capaian pembelajaran sebagai berikut:

Tabel 4.50 Profil Lulusan Program Studi S1-Pendidikan Jasmani, Kesehatan, dan Rekreasi

Profil Lulusan			
Kode PL	Profil Lulusan	Profesi	Deskripsi Lulusan
PL 01	Pendidik/Guru Olahraga, kesehatan dan rekreasi	Pendidikan jasmani kesehatan dan rekreasi	Pendidikan Jasmani Kesehatan dan Rekreasi adalah sarjana yang ahli dalam ilmu olahraga serta pendidikan jasmani kesehatan dan rekreasi yang ditransformasikan kepada orang lain, baik secara lisan maupun tulisan; secara afektif, kognitif, maupun psikomotorik sehingga mampu menciptakan masyarakat yang sehat jasmani dan berprestasi. Hal ini merupakan pondasi dasar bagi diri peserta didik sebagai hal yang dibutuhkan pada jenjang pendidikan berikutnya atau profesinya. Profil lulusan Program Studi Jasmani Kesehatan dan Rekreasi, FKIP, Universitas PGRI Mahadewa Indonesia akan menghasilkan lulusan yang dikemudian hari mampu berperan dan berfungsi atau memiliki profil bidang pekerjaan atau keahlian sebagai calon pendidik, widyaiswara, pelatih, pembina, peneliti, laboran, pemandu wisata, dan wirausaha
PL 02	Widyaiswara	Penyuluh bidang olahraga	Mampu merancang disain pelatihan dan pembelajaran dalam bidang olahraga, Mampu merancang dan melaksanakan kegiatan penyuluhan olahraga di sekolah maupun di masyarakat, Menguasai pengetahuan di bidang olahraga baik teori dan praktek dengan baik, Menguasai pengetahuan mengelola TOT di bidang olahraga, Memiliki kemampuan untuk melakukan pendampingan baik kepada masyarakat

Profil Lulusan			
Kode PL	Profil Lulusan	Profesi	Deskripsi Lulusan
			serta atlet untuk peningkatan kebugaran dan prestasi.
PL 03	kepelatihan olahraga cabang keahliannya	Pelatih olahraga	Mampu merancang dan melaksanakan kegiatan kepelatihan olahraga di sekolah maupun di masyarakat dengan pendekatan IPTEKS, Menguasai teori cabang olahraga dengan baik sesuai cabang keahliannya, Menguasai peraktekcabang olahraga dengan baik sesuai cabang keahliannya, Mampu menanamkan nilai-nilai sportivitas dan nasionalisme atlet, Memiliki kemampuan untuk melakukan pendampingan pada kepada atlet untuk peningkatan kebugaran dan prestasi.
PL 04	Pembinaan di bidang olahraga	Pembina/Peneliti Pada bidang Olahraga, Kesehatan dan Rekreasi	Mampu melakukan, mengaplikasikan, Menguasai konsep, membuat dan melaporkan serta mengomunikasikan pembinaan dalam bidang pendidikan, jasmani ,kesehatan dan rekreasi.
PL 05	Ketrampilan, keahlian dan kemampuan pemakaian alat dan fasilitas laboratorium olahraga	Laboran	Memahami ilmu pengetahuan yang berkaitan dengan fungsinya laboratorium olahraga,memiliki keterampilan dalam mengerjakan prosedur tes pengukuran dalam lab olahraga,mampu melaksanakan metode pengujian dan pemakaian alat yang benar, mampu melakukan penelitian di laboratorium olahraga, mampu melakukan perawatan dan pemeliharaan alat- alat fasilitas laboratorium.
PL 06	Merancang disain penelitian dibidang olahraga	Peneliti dalam bidang olahraga	Mampu merancang disain penelitian dalam bidang pendidikan, jasmani ,kesehatan dan rekreasi, Mampu mengaplikasikan metode penelitian sesuai dengan bidang pendidikan, jasmani ,kesehatan dan rekreasi, Menguasai konsep metode penelitian dalam bidang pendidikan, jasmani ,kesehatan dan rekreasi, Mampu

Profil Lulusan			
Kode PL	Profil Lulusan	Profesi	Deskripsi Lulusan
			membuat dan melaporkan hasil penelitian pada bidang pendidikan, jasmani ,kesehatan dan rekreasi, Mampu melakukan penelitian mengembangkan karya inovatif, serta mengomunikasikan hasil penelitian atau karyanya.
PL 07	Mengelola perjalanan wisatawan	Pemandu Wisata	Memiliki kemampuan berbahasa asing (Inggris), Memiliki kemampuan pemahaman tentang sosial kebudayaan, Mampu mengelola perjalanan wisatawan, Menguasai konsep-konsep kepemanduan, Menguasai teori dan praktek olahraga rekreasi.
PL 08	Kewirausahaan Olahraga	Wirausaha	Memiliki kemampuan berwirausaha dalam mengembangkan industri olahraga, Mampu merancang ,membuat dan mengembangkan bentuk-bentuk usaha kreatif dibidang olahraga.

Tabel 4.51 CPL Program Studi S1-Pendidikan Jasmani, Kesehatan, dan Rekreasi

Capaian Pembelajaran Lulusan (CPL)		
Kode CPL	Deskripsi CPL	Kategori
CPL 01	Mampu menunjukkan sikap dan karakter yang mencerminkan keimanan dan ketaqwaan kepada Tuhan Yang Maha Esa; memiliki moral, etika, serta kepribadian yang baik sesuai nilai-nilai Pancasila; berperan sebagai warga negara yang bangga dan cinta tanah air dan bahasa nasional serta mendukung perdamaian dunia; mampu bekerja sama dan memiliki kepekaan sosial dan kepedulian yang tinggi terhadap masyarakat dan lingkungannya; menghargai keanekaragaman budaya, pandangan, kepercayaan, agama, serta pendapat/temuan original orang lain; menjunjung tinggi penegakan hukum serta memiliki semangat untuk mendahulukan kepentingan bangsa serta masyarakat luas.	S
CPL 02	Mampu menerapkan keterampilan abad 21 yang menumbuhkan keterampilan berpikir tingkat tinggi (high order thinking skills, HOTS), yang meliputi komunikasi (Communication), kolaborasi (Collaboration), berpikir kritis (Critical thinking), berpikir kreatif (Creative thinking), logika komputasional (Computational logic), empati (Compassion), dan tanggung jawab kewarganegaraan (Civic responsibility), dan kemampuan yang diperlukan dalam era revolusi	KU

Capaian Pembelajaran Lulusan (CPL)		
Kode CPL	Deskripsi CPL	Kategori
	industri 4.0 menuju masyarakat 5.0 (literasi data, literasi teknologi, dan literasi manusia), serta penguasaan bahasa Inggris untuk mendukung kemampuan yang bersifat global yang dibutuhkan dalam dudika (dunia usaha, dunia industri, dan dunia kerja) dan/atau melanjutkan studi pada jenjang yang lebih tinggi.	
CPL 03	Mampu menerapkan nilai-nilai ke-PGRI-an dan falsafah Tri Hita Karana (nilai kearifan lokal masyarakat Hindu Bali) dalam kehidupan sehari-hari, baik dalam melaksanakan tridharma perguruan tinggi di kampus maupun di masyarakat dan di dudika (dunia usaha, dunia industri, dan dunia kerja).	S
CPL 04	Mampu mengaplikasikan bidang keahliannya dan memanfaatkan ilmu pengetahuan, teknologi, dan atau seni pada bidangnya dalam penyelesaian masalah serta mampu beradaptasi terhadap situasi yang dihadapi.	P
CPL 05	Menguasai konsep teoritis bidang pengetahuan tertentu secara umum dan konsep teoritis bagian khusus dalam bidang pengetahuan tersebut secara mendalam, serta mampu memformulasikan penyelesaian masalah prosedural, mampu mengambil keputusan yang tepat berdasarkan analisis informasi dan data, dan mampu memberikan petunjuk dalam memilih berbagai alternative solusi secara mandiri dan kelompok, serta Bertanggung jawab pada pekerjaan sendiri dan dapat diberi tanggung jawab atas pencapaian hasil kerja organisasi.	P
CPL 06	Mampu merancang dan melaksanakan kegiatan penyuluhan olahraga di sekolah maupun di masyarakat lewat sangar dan balai latihan, menguasai pengetahuan ke olahragaan baik teori maupun praktek, serta mampu mengorganisasi kegiatan dan pelatihan dalam bidang olahraga.	KK
CPL 07	Menguasai konsep metode pengajaran dan pelatihan olahraga dengan baik sesuai kemampuan yang dimiliki	P
CPL 08	Mampu merancang program pelatihan yang berbasis teori olahraga serta menguasai pengetahuan dan ilmu kepelatihan yang terkait sesuai dengan kemampuan dengan baik	KK
CPL 09	Menguasai konsep dasar kepelatihan olahraga dan prakteknya dengan baik sesuai dengan kemampuan	P
CPL 10	Mampu merancang dan mengelola aktivitas ke olahragaan secara praktikum.	KK
CPL 11	Menguasai konsep-konsep organisasi ke olahrgaan	P
CPL 12	Menguasai konsep metode penelitian dalam bidang pendidikan, Olahraga,Kesehatan ,rekreasi dan Kepelatihan Olahraga	P
CPL 13	Mampu merancang disain penelitian dalam bidang pendidikan, Olahraga Kesehatan rekreasi, metode penelitian sesuai dengan bidang pendidikan, Olahraga , Kesehatan dan Rekreasi, serta mampu membuat dan melaporkan hasil penelitian pada bidang pendidikan, Olahraga,Kesehatan dan rekreasi , Kepelatihan Olahraga	KK

Capaian Pembelajaran Lulusan (CPL)		
Kode CPL	Deskripsi CPL	Kategori
CPL 14	Menguasai konsep-konsep penggunaan alat-alart pengukuran olahraga	P
CPL 15	Mampu melaksanakan Penyiapan alat bahan praktek, mampu membaca dan menyimpulkan hasil pengukuran dalam olahraga, serta mampu merancang tes pengukuran olahraga	KK
CPL 16	Mampu berperan sebagai Pemandu dan pendamping bagi wisatawan, serta Mampu berperan sebagai mediator pariwisata dengan wisatawan	KK
CPL 17	Memiliki pengetahuan tentang kepariwisataan olahraga	P
CPL 18	Mampu merancang dan mengelola usaha dibidang olahraga dan jenis usaha lainnya, serta Mampu merancang ,mebuat, dan mengembangkan jenis-jenis usaha kreatif yang terkait dengan bidang ilmunya.	KK
CPL 19	Memiliki konsep-konsep kewirausahaan olahraga	P

Tabel 4.52 Pemetaan PL ke CPL Program Studi S1-Pendidikan Jasmani, Kesehatan, dan Rekreasi

Pemetaan PL ke CPL																				
Kode PL	Profil Lulusan	Pemetaan PL ke CPL																		
		CPL 01	CPL 02	CPL 03	CPL 04	CPL 05	CPL 06	CPL 07	CPL 08	CPL 09	CPL 10	CPL 11	CPL 12	CPL 13	CPL 14	CPL 15	CPL 16	CPL 17	CPL 18	CPL 19
PL 01	Pendidik/Guru Olahraga ,kesehatan dan rekreasi																			
PL 02	Widyaiswara																			
PL 03	kepelatihan olahraga cabang keahliannya																			
PL 04	Pembinaan di bidang olahraga																			
PL 05	Ketrampilan, keahlian dan kemampuan pemakaian alat dan fasilitas laboratorium olahraga																			
PL 06	Merancang disain penelitian																			

Pemetaan PL ke CPL																				
Kode PL	Profil Lulusan	Pemetaan PL ke CPL																		
		CPL 01	CPL 02	CPL 03	CPL 04	CPL 05	CPL 06	CPL 07	CPL 08	CPL 09	CPL 10	CPL 11	CPL 12	CPL 13	CPL 14	CPL 15	CPL 16	CPL 17	CPL 18	CPL 19
	dibidang olahraga																			
PL 07	Mengelola perjalanan wisatawan																			
PL 08	Kewirausahaan Olahraga																			

Tabel 4.53 Pemetaan CPL ke MK Program Studi S1-Pendidikan Jasmani, Kesehatan, dan Rekreasi

Pemetaan CPL ke MK																					
Kode MK	Mata Kuliah	Jenis MK	Pemetaan CPL ke MK																		
			CPL 01	CPL 02	CPL 03	CPL 04	CPL 05	CPL 09	CPL 06	CPL 07	CPL 08	CPL 09	CPL 10	CPL 11	CPL 12	CPL 13	CPL 14	CPL 15	CPL 16	CPL 17	CPL 18
202400010121	Agama Islam	U	✓	✓	✓																
202400010221	Agama Kristen	U	✓	✓	✓																
202400010321	Agama Katolik	U	✓	✓	✓																
202400010322	Pendidikan Kewarganegaraan	P	✓	✓	✓																
202400010421	Agama Hindu	U	✓	✓	✓																
202400010521	Agama Buddha	U	✓	✓	✓																
202400010621	Agama Khonghucu	U	✓	✓	✓																
202400010721	Pancasila	U	✓	✓	✓																
202400010922	Bahasa Indonesia	U	✓	✓	✓																
202400020121	Literasi Digital	U	✓	✓	✓																
202400020222	Bahasa Inggris	U	✓	✓	✓																
202400020322	Pendidikan Karakter dan THK	U	✓	✓	✓																
202400020427	Pendidikan Anti Korupsi	U	✓	✓	✓																
202400020527	Wawasan PGRI	U	✓	✓	✓																
202400020626	KKN	U	✓	✓	✓																
202403000121	Teknologi Pendidikan	P	✓	✓	✓																
202403010321	Dasar-Dasar Pendidikan	P	✓	✓	✓	✓	✓														
202403010521	Sejarah Dan Filsafat Olahraga	P				✓	✓						✓	✓							
202403010731	Keterampilan Dasar Atletik	P				✓	✓					✓	✓	✓	✓						
202403010831	Keterampilan Dasar Senam Lantai	P				✓	✓					✓	✓	✓	✓						

202403010921	Sarana dan Prasarana Olahraga	P				✓	✓									✓	✓				
202403011127	Profesi Kependidikan	P				✓	✓											✓	✓		
202403011432	Permainan Bolavoli	P				✓	✓			✓	✓	✓	✓								
202403011532	Permainan Sepakbola	P				✓	✓			✓	✓	✓	✓								
202403011622	Anatomi Manusia	P				✓	✓									✓	✓				
202403011732	Senam Irama	P				✓	✓			✓	✓	✓	✓								
202403011823	Perkembangan Peserta Didik	P				✓	✓					✓	✓								
202403011923	Ilmu Budaya Dasar	P				✓	✓														
202403012023	Strategi Pembelajaran Penjas	P				✓	✓					✓	✓								
202403012123	Metode Penulisan Ilmiah	P				✓	✓							✓	✓						
202403012223	Teori Latihan Kebugaran Jasmani	P				✓	✓			✓	✓										
202403012333	Permainan Bola Basket	P				✓	✓			✓	✓	✓	✓								
202403012433	Permainan Bola Kecil	P				✓	✓			✓	✓	✓	✓								
202403012533	Keterampilan Dasar Renang	P	✓	✓	✓	✓	✓			✓	✓	✓	✓								
202403012623	Ilmu Kepeleatihan Olahraga	P				✓	✓			✓	✓										
202403012724	Kewirausahaan	P				✓	✓													✓	✓
202403012824	Ilmu Faal Olahraga	P				✓	✓					✓	✓								
202403012924	Administrasi Organisasi Olahraga	P				✓	✓	✓	✓												
202403013024	Dasar Perwasitan Olahraga	P				✓	✓			✓	✓										
202403013134	Olahraga Kabaddi	P				✓	✓			✓	✓	✓	✓								
202403013224	Permainan Softball dan Baseball	P				✓	✓			✓	✓										
202403013324	Permainan Sepak takraw	P				✓	✓			✓	✓	✓	✓								
202403013424	Psikologi Olahraga	P				✓	✓	✓	✓												
202403013524	Ilmu Gizi Olahraga	P				✓	✓					✓	✓								
202403013624	Permainan Bulutangkis	P				✓	✓			✓	✓	✓	✓								
202403014125	Evaluasi Pembelajaran Penjas	P				✓	✓							✓	✓						
202403014225	Penanganan Cidera Olahraga	P				✓	✓					✓	✓			✓	✓				
202403014325	Biomekanika Olahraga	P				✓	✓									✓	✓				

202403014335	Olahraga Karate	P				✓	✓			✓	✓	✓	✓							
202403014425	KKL (Kuliah Kerja Lapangan)	P				✓	✓		✓	✓										
202403014435	Olahraga Pencak Silat	P				✓	✓			✓	✓	✓	✓							
202403014525	Olahraga Muay Thai	P				✓	✓			✓	✓	✓	✓							
202403014535	Olahraga Rekreasi dan Outbond	P				✓	✓			✓	✓	✓	✓							
202403014625	Permainan Tenis Meja	P				✓	✓			✓	✓	✓	✓							
202403014825	Permainan Pickleball	P				✓	✓			✓	✓	✓	✓							
202403014925	Permainan Futsal	P				✓	✓			✓	✓	✓	✓							
202403015025	Permainan Bola Tangan	P				✓	✓			✓	✓	✓	✓							
202403015125	Olahraga Judo	P				✓	✓			✓	✓	✓	✓							
202403015126	Telaah Kurikulum Penjas	P				✓	✓													
202403015225	Permainan Woodball	P				✓	✓			✓	✓	✓	✓							
202403015226	Pendidikan Kesehatan	P				✓	✓					✓	✓							
202403015336	Masase Olahraga	P				✓	✓			✓	✓	✓	✓							
202403015426	Mikro Teaching Olahraga	P				✓	✓													
202403015536	Permainan dan Olahraga Tradisional	P				✓	✓			✓	✓	✓	✓							
202403015626	Metode Penelitian Olahraga	P				✓	✓							✓	✓					
202403015726	Statistik Dasar	P				✓	✓							✓	✓					
202403015826	Media Pembelajaran Penjas	P				✓	✓	✓	✓											
202403015926	Tes Dan Pengukuran Olahraga	P				✓	✓							✓	✓					
202403016123	Penjas Adaptif	P				✓	✓					✓	✓							
202403016247	PLP	P				✓	✓		✓	✓	✓									
202403016327	Seminar Olahraga	P				✓	✓							✓	✓					
202403016427	Pariwisata Olahraga	P				✓	✓										✓	✓	✓	✓
202403016527	Jurnalis Olahraga	P				✓	✓										✓	✓	✓	✓
202403016768	Skripsi	P				✓	✓							✓	✓					

Tabel 4.54 Laporan Daftar Kurikulum Program Studi S1-Pendidikan Jasmani, Kesehatan, dan Rekreasi

No	Kode	Mata Kuliah	Konsentrasi	SKS	Nilai Minimal	Semester	Wajib/Pilihan	Paket
1.	202400010121	Agama Islam		2	2.00	1	Pilihan	Tidak
2.	202400010221	Agama Kristen		2	2.00	1	Pilihan	Tidak
3.	202400010321	Agama Katolik		2	2.00	1	Pilihan	Tidak
4.	202400010421	Agama Hindu		2	2.00	1	Pilihan	Tidak

No	Kode	Mata Kuliah	Konsentrasi	SKS	Nilai Minimal	Semester	Wajib/ Pilihan	Paket
5.	202400010521	Agama Buddha		2	2.00	1	Pilihan	Tidak
6.	202400010621	Agama Khonghucu		2	2.00	1	Pilihan	Tidak
7.	202400010721	Pancasila		2	2.00	1	Wajib	Tidak
8.	202400020121	Literasi Digital		2	2.00	1	Wajib	Tidak
9.	202403000121	Teknologi Pendidikan		2	2.00	1	Wajib	Tidak
10.	202403010321	Dasar-Dasar Pendidikan		2	2.00	1	Wajib	Tidak
11.	202403010521	Sejarah Dan Filsafat Olahraga		2	2.00	1	Wajib	Tidak
12.	202403010731	Keterampilan Dasar Atletik		3	2.00	1	Wajib	Tidak
13.	202403010831	Keterampilan Dasar Senam Lantai		3	2.00	1	Wajib	Tidak
14.	202403010921	Sarana dan Prasarana Olahraga		2	2.00	1	Wajib	Tidak
TOTAL SKS PER SEMESTER			30					
15.	202400010322	Pendidikan Kewarganegaraan		2	2.00	2	Wajib	Tidak
16.	202400010922	Bahasa Indonesia		2	2.00	2	Wajib	Tidak
17.	202400020222	Bahasa Inggris		2	2.00	2	Wajib	Tidak
18.	202400020322	Pendidikan Karakter dan THK		2	2.00	2	Wajib	Tidak
19.	202403011432	Permainan Bolavoli		3	2.00	2	Wajib	Tidak
20.	202403011532	Permainan Sepakbola		3	2.00	2	Wajib	Tidak
21.	202403011622	Anatomi Manusia		2	2.00	2	Wajib	Tidak
22.	202403011732	Senam Irama		3	2.00	2	Wajib	Tidak
TOTAL SKS PER SEMESTER			19					
23.	202403011823	Perkembangan Peserta Didik		2	2.00	3	Wajib	Tidak
24.	202403011923	Ilmu Budaya Dasar		2	2.00	3	Wajib	Tidak
25.	202403012023	Strategi Pembelajaran Penjas		2	2.00	3	Wajib	Tidak
26.	202403012123	Metode Penulisan Ilmiah		2	2.00	3	Wajib	Tidak
27.	202403012223	Teori Latihan Kebugaran Jasmani		2	2.00	3	Wajib	Tidak
28.	202403012333	Permainan Bola Basket		3	2.00	3	Wajib	Tidak
29.	202403012433	Permainan Bola Kecil		3	2.00	3	Wajib	Tidak
30.	202403012533	Keterampilan Dasar Renang		3	2.00	3	Wajib	Tidak
31.	202403012623	Ilmu Kepelatihan Olahraga		2	2.00	3	Wajib	Tidak
32.	202403016123	Penjas Adaptif		2	2.00	3	Wajib	Tidak
TOTAL SKS PER SEMESTER			23					
33.	202403012724	Kewirausahaan		2	2.00	4	Wajib	Tidak
34.	202403012824	Ilmu Faal		2	2.00	4	Wajib	Tidak

No	Kode	Mata Kuliah	Konsentrasi	SKS	Nilai Minimal	Semester	Wajib/ Pilihan	Paket
		Olahraga						
35.	202403012924	Administrasi Organisasi Olahraga		2	2.00	4	Wajib	Tidak
36.	202403013024	Dasar Perwasitan Olahraga		2	2.00	4	Wajib	Tidak
37.	202403013134	Olahraga Kabaddi		3	2.00	4	Wajib	Tidak
38.	202403013224	Permainan Softball dan Baseball		2	2.00	4	Wajib	Tidak
39.	202403013324	Permainan Sepak takraw		2	2.00	4	Wajib	Tidak
40.	202403013424	Psikologi Olahraga		2	2.00	4	Wajib	Tidak
41.	202403013524	Ilmu Gizi Olahraga		2	2.00	4	Wajib	Tidak
42.	202403013624	Permainan Bulutangkis		2	2.00	4	Wajib	Tidak
TOTAL SKS PER SEMESTER			21					
43.	202403014125	Evaluasi Pembelajaran Penjas		2	2.00	5	Wajib	Tidak
44.	202403014225	Penanganan Cidera Olahraga		2	2.00	5	Wajib	Tidak
45.	202403014325	Biomekanika Olahraga		2	2.00	5	Wajib	Tidak
46.	202403014335	Olahraga Karate		3	2.00	5	Pilihan	Tidak
47.	202403014425	KKL (Kuliah Kerja Lapangan)		2	2.00	5	Wajib	Tidak
48.	202403014435	Olahraga Pencak Silat		3	2.00	5	Pilihan	Tidak
49.	202403014525	Olahraga Muay Thai		2	2.00	5	Pilihan	Tidak
50.	202403014535	Olahraga Rekreasi dan Outbond		3	2.00	5	Wajib	Tidak
51.	202403014625	Permainan Tenis Meja		2	2.00	5	Pilihan	Tidak
52.	202403014825	Permainan Pickleball		2	2.00	5	Pilihan	Tidak
53.	202403014925	Permainan Futsal		2	2.00	5	Pilihan	Tidak
54.	202403015025	Permainan Bola Tangan		2	2.00	5	Pilihan	Tidak
55.	202403015125	Olahraga Judo		2	2.00	5	Pilihan	Tidak
56.	202403015225	Permainan Woodball		2	2.00	5	Pilihan	Tidak
TOTAL SKS PER SEMESTER			31					
57.	202400020626	KKN		2	2.00	6	Wajib	Tidak
58.	202403015126	Telaah Kurikulum Penjas		2	2.00	6	Wajib	Tidak
59.	202403015226	Pendidikan Kesehatan		2	2.00	6	Wajib	Tidak
60.	202403015336	Masase Olahraga		3	2.00	6	Wajib	Tidak
61.	202403015426	Mikro Teaching Olahraga		2	2.00	6	Wajib	Tidak
62.	202403015536	Permainan dan Olahraga Tradisional		3	2.00	6	Wajib	Tidak

No	Kode	Mata Kuliah	Konsentrasi	SKS	Nilai Minimal	Semester	Wajib/ Pilihan	Paket
63.	202403015626	Metode Penelitian Olahraga		2	2.00	6	Wajib	Tidak
64.	202403015726	Statistik Dasar		2	2.00	6	Wajib	Tidak
65.	202403015826	Media Pembelajaran Penjas		2	2.00	6	Wajib	Tidak
66.	202403015926	Tes Dan Pengukuran Olahraga		2	2.00	6	Wajib	Tidak
TOTAL SKS PER SEMESTER			22					
67.	202400020427	Pendidikan Anti Korupsi		2	2.00	7	Wajib	Tidak
68.	202400020527	Wawasan PGRI		2	2.00	7	Wajib	Tidak
69.	202403011127	Profesi Kependidikan		2	2.00	7	Wajib	Tidak
70.	202403016247	PLP		4	2.00	7	Wajib	Tidak
71.	202403016327	Seminar Olahraga		2	2.00	7	Wajib	Tidak
72.	202403016427	Pariwisata Olahraga		2	2.00	7	Wajib	Tidak
73.	202403016527	Jurnalis Olahraga		2	2.00	7	Wajib	Tidak
TOTAL SKS PER SEMESTER			16					
74.	202403016768	Skripsi		6	2.00	8	Wajib	Tidak
TOTAL SKS PER SEMESTER			6					

Daftar Mata Kuliah Program Studi S1- Pendidikan Jasmani Kesehatan dan Rekreasi yang dapat ditempuh melalui Rekognisi Pembelajaran Lampau adalah sebagai berikut. “Ya” berarti calon dapat mengajukan rekognisi atas capaian pembelajaran yang telah diperolehnya dari Pendidikan formal sebelumnya atau dari hasil belajar nonformal, informal, dan/atau pengalaman kerja). “Tidak” berarti mata kuliah tersebut harus ditempuh melalui perkuliahan di Program Studi.

Tabel 4.55 RPL Program Studi S-1 Pendidikan Jasmani Kesehatan dan Rekreasi

No	Kode MK	Nama MK	SKS	Semester	RPL	
					Ya	Tidak
1	2000050121	Pendidikan Agama	2	1	√	
2	2000050221	Pancasila	2	1	√	
3	2000050421	Bahasa Indonesia	2	1	√	
4	2000050521	Pendidikan Karakter	2	1	√	
5	2001050121	Dasar-dasar Kependidikan	2	1	√	
6	2001051521	Sejarah dan Filsafat Olahraga	2	1	√	
7	2001051921	Teori Latihan Kebugaran Jasmani	2	1	√	
8	2001053531	T.P Atletik	3	1	√	
9	2001053631	T.P Senam	3	1	√	
TOTAL SKS PER SEMESTER			20			
10	2000050322	Pendidikan Kewarganegaraan	2	2	√	
11	2001050222	Profesi Kependidikan	2	2	√	
12	2001050422	Kewirausahaan Olahraga	3	2	√	
13	2001050522	General English	2	2	√	

No	Kode MK	Nama MK	SKS	Semester	RPL	
					Ya	Tidak
14	2001050922	IBD	2	2	√	
15	2001051622	Ilmu Gizi	2	2	√	
16	2001051822	Anatomi Manusia	2	2	√	
17	2001053722	T.P Renang	2	2	√	
18	2001053822	T.P Sepak Bola	2	2	√	
19	2001053922	T.P Bola Voly	2	2	√	
TOTAL SKS PER SEMESTER			21			
20	2001050323	Perkembangan Peserta Didik	2	3	√	
21	2001050623	English for Scientific and Research of Sports	2			
22	2001050723	Komputer Pemrograman	2			
23	2001051023	Strategi Pembelajaran	2	3	√	
24	2001052323	Psikologi Olahraga	2	3	√	
25	2001052523	Ilmu Kepelatihan Olahraga	2	3	√	
26	2001054023	T.P Bola Basket	2	3	√	
27	2001054123	T.P Bulu Tangkis	2	3	√	
28	2001054323	T.P Permainan Bola Kecil	2	3	√	
29	2001055523	Metode Penulisan Ilmiah	2	3	√	
TOTAL SKS PER SEMESTER			20			
30.	2001051224	Perencanaan Pembelajaran	2	4	√	
31.	2001051324	Telaah Kurikulum	3	4	√	
32.	2001051424	Telaah Buku Teks SMA	2	4	√	
33.	2001051724	Teori Olahraga Terapiutik	2	4	√	
34.	2001052124	Administrasi organisasi olahraga	2	4	√	
35.	2001053024	Dasar Perwasitan	2	4	√	
36.	2001053224	PLP 1	2	4	√	
37.	2001054224	T.P Sepak takraw	2	4	√	
38.	2001054624	T.P Soft Ball dan Base Ball	2	4	√	
39.	2001054724	T.P Pencak Silat*	2	4	√	
40.	2001054824	T.P Karate*	2	4	√	
41.	2001054924	TP Kabaddi*	2	4	√	
TOTAL SKS PER SEMESTER			25			
42.	2000050625	Pendidikan Wawasan PGRI	2	5	√	
43.	2000050725	Pendidikan Anti Korupsi	2	5	√	
44.	2001050825	Media dan Pembelajaran berbasis TIK	2	5	√	
45.	2001051125	Evaluasi Pembelajaran	2	5	√	
46.	2001052725	PPCO	2	5	√	
47.	2001054525	T.P Tenis Meja	2	5	√	
48.	2001055025	T.P Shorinji Kempo*	2	5	√	
49.	2001055125	TP Panahan*	2	5	√	
50.	2001055225	TP Woodball*	2	5	√	
51.	2001055725	Tes dan Pengukuran OR	2	5	√	
52.	2001056125	T.P Olahraga Rekreasi	2	5	√	
53.	2001056225	T.P Outbound	2			
TOTAL SKS PER SEMESTER			24			
54.	2001052026	Ilmu Faal Olahraga	2	6	√	
55.	2001052226	Pendidikan Kesehatan	2	6	√	

No	Kode MK	Nama MK	SKS	Semester	RPL	
					Ya	Tidak
56.	2001052826	Masasage Olahraga	2	6	√	
57.	2001053326	MICROTEACHING	2	6	√	
58.	2001054426	T.P Tenis Lapangan	2	6	√	
59.	2001055326	Metode Penelitian	2	6	√	
60.	2001055436	Statistik	3	6	√	
61.	2001056026	T P Olahraga Tradisional	2	6	√	
62.	2001056326	T P Olahraga Bawah Air	2	6	√	
TOTAL SKS PER SEMESTER			19			
63.	2001052427	Kuliah Kerja Lapangan (KKL)	2	7	√	
64.	2001052627	Penjasorkes Adaptif	2	7	√	
65.	2001052927	Mekanika Gerak	2	7	√	
66.	2001053127	Jurnalis Olahraga	2	7	√	
67.	2001053447	PLP 2	4	7		√
68.	2001055627	Seminar Olahraga	2	7	√	
69.	2001055947	KKN	4	7	√	
70.	2001056427	Pariwisata Olahraga	2			
TOTAL SKS PER SEMESTER			20			
71.	2001055868	Skripsi	6	8		√
TOTAL SKS PER SEMESTER			6			
TOTAL SKS			150			

* Mata Kuliah Pilihan

4.11 Deskripsi Program Studi S1- Sistem Informasi

Setiap lulusan Sarjana Sistem Informasi memiliki capaian pembelajaran sebagai berikut:

Tabel 4.56 Profil Lulusan Program Studi S1- Sistem Informasi

Profil Lulusan			
Kode PL	Profil Lulusan	Profesi	Deskripsi Lulusan
PL-01	Pengembang dan Konsultan Sistem Informasi	Pengembangan Sistem Informasi, Konsultan IT, Administrator Sistem dan Basis Data	a. Mampu menganalisis kebutuhan pengguna, menginvestigasi kebutuhan teknologi dan sistem informasi yang akan dikembangkan untuk mendukung tercapainya tujuan organisasi. b. Mampu berperan dalam merancang, mengembangkan dan menguji kode program, mengimplementasikan, mengintegrasikan serta melakukan pemeliharaan sistem informasi.
PL-02	Business Analyst	Risk Analyst, Operations Analyst dan Data Analyst	Lulusan memiliki kemampuan merancang, menganalisis, mengimplementasikan konsep dan proses bisnis untuk pengembangan proyek SI melalui metode dan alat ukur yang mutakhir

Profil Lulusan			
Kode PL	Profil Lulusan	Profesi	Deskripsi Lulusan
PL-03	Tekhnopreneurship	Kreator Inovasi Teknologi, Pengembang Bisnis dan Digital Marketer	<p>a. Lulusan memiliki sikap religius, Integritas Tinggi Dalam Lingkup Kehidupan Sosial Dan Profesional Dengan Mengedepankan Nilai-Nilai Luhur Keharmonian Sesuai Dengan Falsafat Tri Hita Karena berjiwa enterpreneurship dan mampu berkolaborasi dalam pengembangan keilmuan Sistem Informasi (SI).</p> <p>b. Mampu memeriksa dan menilai sistem informasi dari sisi proses bisnis, kualitas, integritas data dan informasi, kondisi hardware dan software, keberlanjutan serta mengidentifikasi resiko-resiko yang mungkin terjadi.</p> <p>c. Lulusan Mampu melakukan pengembangan dan bertanggung jawab terhadap perencanaan, pelaksanaan dan penutupan proyek serta menggabungkan inovasi dari kemajuan teknologi dan ilmu wirausaha untuk kewirausahaan.</p>

Tabel 4.57 CPL Program Studi S1- Sistem Informasi

Capaian Pembelajaran Lulusan (CPL)		
Kode CPL	Deskripsi CPL	Kategori
CPL01	Mampu menunjukkan sikap dan karakter yang mencerminkan keimanan dan ketaqwaan kepada Tuhan Yang Maha Esa; memiliki moral, etika, serta kepribadian yang baik sesuai nilai-nilai Pancasila; berperan sebagai warga negara yang bangga dan cinta tanah air dan bahasa nasional serta mendukung perdamaian dunia; mampu bekerja sama dan memiliki kepekaan sosial dan kepedulian yang tinggi terhadap masyarakat dan lingkungannya; menghargai keanekaragaman budaya, pandangan, kepercayaan, agama, serta pendapat/temuan original orang lain; menjunjung tinggi penegakan hukum serta memiliki semangat untuk mendahulukan kepentingan bangsa serta masyarakat luas.	S
CPL02	Mampu menerapkan keterampilan abad 21 yang menumbuhkan keterampilan berpikir tingkat tinggi yang meliputi komunikasi, kolaborasi, berpikir kritis, dan berpikir kreatif dan kemampuan yang diperlukan dalam era revolusi industri 4.0 dan 5.0 (literasi data, literasi teknologi, dan literasi manusia), serta penguasaan bahasa Inggris untuk mendukung kemampuan yang bersifat global yang dibutuhkan	P

Capaian Pembelajaran Lulusan (CPL)		
Kode CPL	Deskripsi CPL	Kategori
	dalam dudika (dunia usaha, dunia industri, dan dunia kerja) dan/atau melanjutkan studi pada jenjang yang lebih tinggi.	
CPL03	Mampu menerapkan nilai-nilai ke-PGRI-an dan falsafah Tri Hita Karana (nilai kearifan lokal masyarakat Hindu Bali) dalam kehidupan sehari-hari, baik dalam melaksanakan tridharma perguruan tinggi di kampus maupun di masyarakat dan di dudika (dunia usaha, dunia industri, dan dunia kerja).	P
CPL04	Mampu menganalisis, dan menilai konsep dasar dan peran sistem informasi dalam mengelola data dan memberikan rekomendasi pengambilan keputusan pada proses dan sistem organisasi secara bertanggungjawab.	P
CPL05	Mampu merancang dan menggunakan database, serta mengolah dan menganalisa data dengan alat dan teknik pengolahan data.	KK
CPL06	Mampu menerapkan dan menggunakan berbagai metodologi pengembangan sistem beserta alat pemodelan sistem dan menganalisa kebutuhan pengguna dalam membangun sistem informasi secara bertanggungjawab untuk mencapai tujuan organisasi.	KK
CPL07	Mampu membuat perencanaan infrastruktur TI, arsitektur jaringan, layanan fisik dan cloud, menganalisa konsep identifikasi, otentikasi, otorisasi akses dalam konteks melindungi orang dan perangkat.	KK
CPL08	Mampu menganalisis dan menerapkan kode etik dalam penggunaan informasi dan data pada perancangan, implementasi, dan penggunaan suatu sistem.	KK
CPL09	Memiliki kemampuan merencanakan, menerapkan, memelihara dan meningkatkan sistem informasi organisasi untuk mencapai tujuan dan sasaran organisasi yang strategis baik jangka pendek maupun jangka panjang.	KU
CPL10	Mampu mengidentifikasi dan menerapkan konsep, teknik dan metodologi manajemen proyek sistem informasi secara bertanggungjawab.	KK
CPL11	Mampu merencanakan, melaksanakan dan mengembangkan proyek sistem informasi serta penggabungan informasi dan teknologi dalam berwirausaha.	KK
CPL12	Mampu mengembangkan keilmuan Sistem Informasi berbasis AI yang berdasarkan nilai-nilai kearifan budaya lokal (local Wisdom) secara bertanggungjawab.	KK

Tabel 4.58 Pemetaan PL ke CPL Program Studi S1- Sistem Informasi

Pemetaan PL ke CPL													
Kode PL	Profil Lulusan	Pemetaan PL ke CPL											
		CPL 1	CPL 2	CPL 3	CPL 4	CPL 5	CPL 6	CPL 7	CPL 8	CPL 9	CPL 10	CPL 11	CPL 12
PL 01	Pengembangan dan Konsultan Sistem Informasi												
PL 02	Business Analyst												
PL 03	Tekhnopreneurship												

Tabel 4.59 Pemetaan CPL ke MK Program Studi S1- Sistem Informasi

Pemetaan CPL ke MK														
Kode MK	Mata Kuliah	Jenis MK	Pemetaan CPL ke MK											
			CPL-1	CPL-2	CPL-3	CPL-4	CPL-5	CPL-6	CPL-7	CPL-8	CPL-9	CPL-10	CPL-11	CPL-12
202400010121	Agama Islam	U	✓											
202400010221	Agama Kristen	U	✓											
202400010321	Agama Katolik	U	✓											
202400010421	Agama Hindu	U	✓											
202400010521	Agama Buddha	U	✓											
202400010621	Agama Khonghucu	U	✓											
202400010721	Pancasila	U	✓											
202400010822	Kewarganegaraan	U	✓											
202400010922	Bahasa Indonesia	U	✓											
202400020222	Bahasa Inggris	U		✓										
202400020322	Pendidikan Karakter dan THK	U												
202400020427	Pendidikan Anti Korupsi	U												
202400020527	Wawasan PGRI	U			✓									
202400020626	KKN	U	✓											
202400030520	Etika Bisnis	U												
202400031120	Pengambilan Keputusan Efektif	U												
202403000121	Teknologi Pendidikan	P		✓		✓								
202403050131	Struktur Data	P					✓							
2024030501632	Logika Informatika	P				✓								

Pemetaan CPL ke MK														
Kode MK	Mata Kuliah	Jenis MK	Pemetaan CPL ke MK											
			CPL-1	CPL-2	CPL-3	CPL-4	CPL-5	CPL-6	CPL-7	CPL-8	CPL-9	CPL-10	CPL-11	CPL-12
2024030501732	Jaringan Komputer	P					✓							
2024030501832	Konsep Sistem Informasi	P				✓								
2024030501927	Transformasi Digital	P		✓		✓								
2024030501932	Pemrograman Web	P					✓							
202403050231	Sistem Operasi	P					✓							
202403050331	Dasar Pemrograman dan algoritma	P				✓								
202403050431	Statistika	P					✓							
202403050521	Pengantar Teknologi Informasi	P				✓								
202403051033	Pemrograman Berorientasi Objek	P						✓	✓					
202403051133	Analisis & Perancangan Sistem Informasi	P						✓			✓			
202403051223	English for Information System	P		✓										
202403051333	Perancangan Basis Data	P					✓							
202403051433	Metode Numerik	P					✓							
202403051533	Sistem Informasi Manajemen	P					✓							
202403051633	Pengantar AI	P											✓	✓
202403051724	Metode Penelitian SI	P				✓				✓				
202403051834	Keamanan Sistem Informasi	P				✓				✓				
202403051934	Tata Kelola Teknologi Informasi	P									✓	✓		
202403052034	Manajemen Proyek SI	P											✓	
202403052134	Enterprise Architecture	P								✓			✓	
202403052234	Rekayasa Perangkat Lunak	P							✓	✓				
202403052334	Analisis Proses	P												

Pemetaan CPL ke MK														
Kode MK	Mata Kuliah	Jenis MK	Pemetaan CPL ke MK											
			CPL-1	CPL-2	CPL-3	CPL-4	CPL-5	CPL-6	CPL-7	CPL-8	CPL-9	CPL-10	CPL-11	CPL-12
	Bisnis												✓	
202403052435	Pemrograman IoT	P					✓			✓				
202403052535	Sistem Informasi Enterprise	P											✓	
202403052635	AI in Balinese Culture	P												✓ ✓
202403052735	E-Business	P			✓								✓	
202403052835	UI/UX Design	P										✓		✓
202403052925	Etika Profesi	P		✓							✓			
202403053035	Communication Skill	P	✓										✓	
202403053135	Computational Thinking	P					✓			✓				
202403053235	Fundamental ERP	P		✓		✓								
202403053336	Integrasi Sistem Enterprise	P												✓
202403053426	Technopreneurship	P			✓									✓
202403053536	Business Intelligence	P												✓ ✓
202403053636	Customer Relationship Management	P											✓	
202403053736	Visualisasi dan Desain Grafis	P					✓						✓	
202403053836	Audit Sistem Informasi	P											✓	
202403053936	Mobile Programming	P							✓	✓				
202403054037	Sistem Rekomendasi	P			✓								✓	
202403054137	Supply Chain Management	P											✓	
202403054237	Data Mining dan Data Warehouse	P					✓			✓				
202403054337	Image Processing	P							✓	✓				
202403054437	Manajemen Layanan Teknologi Informasi	P											✓	
202403054537	Analisis Big Data	P				✓							✓	
202403054627	Kerja Praktek (KP)	P		✓										✓
202403054768	Tugas akhir	P												✓ ✓

Tabel 4.60 Laporan Daftar Kurikulum Program Studi S-1 Sistem Informasi

No	Kode	Mata Kuliah	Konsentrasi	SKS	Nilai Minimal	Semester	Wajib/ Pilihan	Paket
1.	202400010121	Agama Islam		2	2.00	1	Pilihan	Tidak
2.	202400010221	Agama Kristen		2	2.00	1	Pilihan	Tidak
3.	202400010321	Agama Katolik		2	2.00	1	Pilihan	Tidak
4.	202400010421	Agama Hindu		2	2.00	1	Pilihan	Tidak
5.	202400010521	Agama Buddha		2	2.00	1	Pilihan	Tidak
6.	202400010621	Agama Khonghucu		2	2.00	1	Pilihan	Tidak
7.	202400010721	Pancasila		2	2.00	1	Wajib	Tidak
8.	202403000121	Teknologi Pendidikan		2	2.00	1	Wajib	Tidak
9.	202403050131	Struktur Data		3	2.00	1	Wajib	Tidak
10.	202403050231	Sistem Operasi		3	2.00	1	Wajib	Tidak
11.	202403050331	Dasar Pemrograman dan algoritma		3	2.00	1	Wajib	Tidak
12.	202403050431	Statistika		3	2.00	1	Wajib	Tidak
13.	202403050521	Pengantar Teknologi Informasi		2	2.00	1	Wajib	Tidak
TOTAL SKS PER SEMESTER			30					
14.	202400010822	Kewarganegaraan		2	2.00	2	Wajib	Tidak
15.	202400010922	Bahasa Indonesia		2	2.00	2	Wajib	Tidak
16.	202400020222	Bahasa Inggris		2	2.00	2	Wajib	Tidak
17.	202400020322	Pendidikan Karakter dan THK		2	2.00	2	Wajib	Tidak
18.	202403050163 2	Logika Informatika		3	2.00	2	Wajib	Tidak
19.	202403050173 2	Jaringan Komputer		3	2.00	2	Wajib	Tidak
20.	202403050183 2	Konsep Sistem Informasi		3	2.00	2	Wajib	Tidak
21.	202403050193 2	Pemrograman Web		3	2.00	2	Wajib	Tidak
TOTAL SKS PER SEMESTER			20					
22.	202403051033	Pemrograman Berorientasi Objek		3	2.00	3	Wajib	Tidak
23.	202403051133	Analisis & Perancangan Sistem Informasi		3	2.00	3	Wajib	Tidak
24.	202403051223	English for Information System		2	2.00	3	Wajib	Tidak
25.	202403051333	Perancangan Basis Data		3	2.00	3	Wajib	Tidak
26.	202403051433	Metode Numerik		3	2.00	3	Wajib	Tidak
27.	202403051533	Sistem Informasi Manajemen		3	2.00	3	Wajib	Tidak
28.	202403051633	Pengantar AI		3	2.00	3	Wajib	Tidak
TOTAL SKS PER SEMESTER			20					
29.	202403051724	Metode Penelitian SI		2	2.00	4	Wajib	Tidak
30.	202403051834	Keamanan Sistem Informasi		3	2.00	4	Wajib	Tidak

No	Kode	Mata Kuliah	Konsentrasi	SKS	Nilai Minimal	Semester	Wajib/ Pilihan	Paket
31.	202403051934	Tata Kelola Teknologi Informasi		3	2.00	4	Wajib	Tidak
32.	202403052034	Manajemen Proyek SI		3	2.00	4	Wajib	Tidak
33.	202403052134	Enterprise Architecture		3	2.00	4	Wajib	Tidak
34.	202403052234	Rekayasa Perangkat Lunak		3	2.00	4	Wajib	Tidak
35.	202403052334	Analisis Proses Bisnis		3	2.00	4	Wajib	Tidak
TOTAL SKS PER SEMESTER			20					
36.	202400030520	Etika Bisnis		2	2.00	5	Pilihan	Tidak
37.	202400031120	Pengambilan Keputusan Efektif		2	2.00	5	Wajib	Tidak
38.	202403052435	Pemrograman IoT		3	2.00	5	Pilihan	Tidak
39.	202403052535	Sistem Informasi Enterprise		3	2.00	5	Wajib	Tidak
40.	202403052635	AI in Balinese Culture		3	2.00	5	Wajib	Tidak
41.	202403052735	E-Business		3	2.00	5	Pilihan	Tidak
42.	202403052835	UI/UX Design		3	2.00	5	Pilihan	Tidak
43.	202403052925	Etika Profesi		2	2.00	5	Wajib	Tidak
44.	202403053035	Communication Skill		3	2.00	5	Pilihan	Tidak
45.	202403053135	Computational Thinking		3	2.00	5	Pilihan	Tidak
46.	202403053235	Fundamental ERP		3	2.00	5	Pilihan	Tidak
TOTAL SKS PER SEMESTER			30					
47.	202400020626	KKN		2	2.00	6	Wajib	Tidak
48.	202403053336	Integrasi Sistem Enterprise		3	2.00	6	Wajib	Tidak
49.	202403053426	Technopreneurship		2	2.00	6	Wajib	Tidak
50.	202403053536	Business Intelligence		3	2.00	6	Wajib	Tidak
51.	202403053636	Customer Relationship Management		3	2.00	6	Wajib	Tidak
52.	202403053736	Visualisasi dan Desain Grafis		3	2.00	6	Wajib	Tidak
53.	202403053836	Audit Sistem Informasi		3	2.00	6	Wajib	Tidak
54.	202403053936	Mobile Programming		3	2.00	6	Wajib	Tidak
TOTAL SKS PER SEMESTER			22					
55.	202400020427	Pendidikan Anti Korupsi		2	2.00	7	Wajib	Tidak
56.	202400020527	Wawasan PGRI		2	2.00	7	Wajib	Tidak
57.	202403050192 7	Transformasi Digital		2	2.00	7	Wajib	Tidak
58.	202403054037	Sistem Rekomendasi		3	2.00	7	Pilihan	Tidak
59.	202403054137	Supply Chain Management		3	2.00	7	Pilihan	Tidak
60.	202403054237	Data Mining dan Data Warehouse		3	2.00	7	Pilihan	Tidak
61.	202403054337	Image Processing		3	2.00	7	Pilihan	Tidak

No	Kode	Mata Kuliah	Konsentrasi	SKS	Nilai Minimal	Semester	Wajib/ Pilihan	Paket
62.	202403054437	Manajemen Layanan Teknologi Informasi		3	2.00	7	Pilihan	Tidak
63.	202403054537	Analisis Big Data		3	2.00	7	Pilihan	Tidak
64.	202403054627	Kerja Praktek (KP)		2	2.00	7	Wajib	Tidak
TOTAL SKS PER SEMESTER			26					
65.	202403054768	Skripsi		6	2.00	8	Wajib	Tidak
TOTAL SKS PER SEMESTER			6					

Daftar Mata Kuliah Program Studi S1- Sistem Informasi yang dapat ditempuh melalui Rekognisi Pembelajaran Lampau adalah sebagai berikut. “Ya” berarti calon dapat mengajukan rekognisi atas capaian pembelajaran yang telah diperolehnya dari Pendidikan formal sebelumnya atau dari hasil belajar nonformal, informal, dan/atau pengalaman kerja. “Tidak” berarti mata kuliah tersebut harus ditempuh melalui perkuliahan di Program Studi.

Tabel 4.61 RPL Program Studi S-1 Sistem Informasi

No	Kode MK	Nama MK	SKS	Semester	RPL	
					Ya	Tidak
1	2000010321	Bahasa Indonesia	2	1	√	
2	2000010421	Bahasa Inggris 1	2	1	√	
3	2000010621	Kewarganegaraan	2	1	√	
4	2000010821	Pendidikan Karakter	2	1	√	
5	2000020121	Pendidikan Agama	2	1	√	
6	2002020131	Kalkulus	3	1	√	
7	2002020221	Teknologi Informatika	2	1	√	
8	2002020331	Algoritma dan Pemrograman	3	1	√	
9	2002020431	Basis Data	3	1	√	
TOTAL SKS PER SEMESTER			21			
10	2000010522	Bahasa Inggris 2	2	2	√	
11	2002010722	Ilmu Sosial Budaya Dasar	2	2	√	
12	2002020522	Kewirausahaan	2	2	√	
13	2002020622	Interaksi Manusia dan Komputer	2	2	√	
14	2002020732	Sistem Operasi	3	2	√	
15	2002020832	Struktur Data	3	2	√	
16	2002020922	Sistem Informasi	2	2	√	
17	2002021022	Manajemen	2	2	√	
18	2002023032	Logika Informatika	2	2	√	
TOTAL SKS PER SEMESTER			20			
19	2002021233	Multimedia	3	3	√	
20	2002021333	Pemrograman Berorientasi Objek	3	3	√	
21	2002021433	Jaringan Komputer 1	3	3	√	
22	2002021533	Analisis dan Desain Sistem	3	3	√	

No	Kode MK	Nama MK	SKS	Semester	RPL	
					Ya	Tidak
23	2002021633	Organisasi dan Arsitektur Komputer	3	3	√	
24	2002021733	Sistem Berkas	3	3	√	
25	2002021833	Matematika Diskret	3	3	√	
TOTAL SKS PER SEMESTER			21			
26	2000010224	Pancasila	2	4	√	
27	2000011124	Anti Korupsi Etika Profesi	2	4	√	
28	2002021024	Sistem Digital	3	4	√	
29	2002022034	Metode Numerik	3	4	√	
30.	2002022134	Statistika	3	4	√	
31.	2002022234	Jaringan Komputer 2	3	4	√	
32.	2002022334	Pemrograman Client Server	3	4	√	
33.	2002022434	Pemrograman Web	3	4	√	
TOTAL SKS PER SEMESTER			22			
34.	2000010925	Wawasan PGRI	2	5	√	
35.	2002022535	Mobile Programming*	3	5	√	
36.	2002022625	Metode Penelitian	2	5	√	
37.	2002022835	Rekayasa Perangkat Lunak	3	5	√	
38.	2002022935	Sistem Penunjang Keputusan*	3	5	√	
39.	2002023135	Sistem Informasi Manajemen	3	5	√	
40.	2002023735	Desain dan Animasi*	3	5	√	
41.	2002023835	Fotografi dan Desain*	3	5	√	
42.	2002023935	Audio Video Editing*	3	5	√	
43.	2002025335	Sistem Terdistribusi	3	5	√	
TOTAL SKS PER SEMESTER			28			
44.	2000011026	Teknologi Pembelajaran*	2	6	√	
45.	2002022726	Pemodelan 3D*	3	6	√	
46.	2002023036	Artificial Intelligence*	3	6	√	
47.	2002023226	Keamanan Sistem Informasi	3	6	√	
48.	2002023336	Manajemen Proyek	3	6	√	
49.	2002023436	Audit TI	3	6	√	
50.	2002023536	Sistem Informasi Geografis*	3	6	√	
51.	2002023636	Data Mining*	3	6	√	
52.	2002024136	Desain Komunikasi Visual*	3	6	√	
53.	2002024936	Arsitektur Enterprise*	3	6	√	
54.	2002025136	Sistem Pakar*	3	6	√	
55.	2002025236	Ebisnis	3	6	√	
56.	2002025736	Game Development*	3	6	√	
TOTAL SKS PER SEMESTER			38			
57.	2002021937	Sistem Informasi Akuntansi*	3	7	√	
58.	2002024337	IT Governance	3	7	√	
59.	2002024437	Pengolahan Citra Digital*	3	7	√	
60.	2002024627	Kerja Praktek	2	7	√	
61.	2002024727	KKN	2	7		√
62.	2002024868	Skripsi	6	7		√
63.	2002025037	Data Warehouse*	3	7	√	
64.	2002025437	Pengantar Big Data*	3	7	√	
65.	2002025537	Cloud Computing*	3	7	√	
TOTAL SKS PER SEMESTER			28			
TOTAL SKS			146			

Keterangan:

* Mata Kuliah Pilihan

4.12 Deskripsi Program Studi S1- Teknik Informatika

Setiap lulusan Sarjana Teknik Informatika memiliki capaian pembelajaran sebagai berikut.

Tabel 4.62 Profil Lulusan Program Studi S1-Teknik Informatika

Profil Lulusan			
Kode PL	Profil Lulusan	Profesi	Deskripsi Lulusan
PL-01	Programming and Software Development	Software Engineer, Web Developer, Mobile Developer, Data Scientist, DevOps Engineer, Cybersecurity Engineer, Game Developer, Startup Founder	Lulusan ini memiliki kemampuan teknis yang kuat dalam merancang, mengembangkan, menguji, dan memelihara perangkat lunak. Mereka menguasai berbagai bahasa pemrograman, alat pengembangan, dan metodologi pengembangan perangkat lunak. Selain itu, lulusan juga memiliki kemampuan analitis yang baik untuk memecahkan masalah, serta kemampuan komunikasi yang efektif untuk berkolaborasi dalam tim
PL-02	IT Mobility and Internet of Things	Pengembang Aplikasi Mobile, Engineer IoT, Analis Data, Konsultan Teknologi, Wirausahawan	Lulusan mampu merancang, mengembangkan, dan mengelola sistem yang terhubung, baik itu perangkat bergerak (mobile devices) maupun perangkat yang terhubung ke internet (IoT). Mereka memiliki pemahaman mendalam tentang teknologi jaringan, sistem operasi, pengembangan aplikasi, dan keamanan siber
PL-03	Artificial Intelligence	Data Scientist, Engineer AI, Spesialis Machine Learning, Arsitek Solusi AI	Lulusan mampu untuk merancang, mengembangkan, dan menerapkan sistem cerdas yang dapat meniru kecerdasan manusia. Mereka memiliki pemahaman mendalam tentang algoritma pembelajaran mesin, pemrosesan bahasa alami, visi komputer, dan teknologi AI lainnya

Profil Lulusan			
Kode PL	Profil Lulusan	Profesi	Deskripsi Lulusan
PL-04	Instruktur dan Asisten Peneliti Informatika/Komputer	Peneliti di Lembaga Penelitian, Konsultan Teknologi, Wirausahawan	Lulusan mampu mengajar dengan efektif, melakukan penelitian yang inovatif, dan berkontribusi dalam menciptakan solusi teknologi yang bermanfaat bagi masyarakat

Tabel 4.63 CPL Program Studi S1- Teknik Informatika

Capaian Pembelajaran Lulusan (CPL)		
Kode CPL	Deskripsi CPL	Kategori
CPL-01	Mampu menunjukkan sikap dan karakter yang mencerminkan keimanan dan ketaqwaan kepada Tuhan Yang Maha Esa; memiliki moral, etika, serta kepribadian yang baik sesuai nilai-nilai Pancasila; berperan sebagai warga negara yang bangga dan cinta tanah air dan bahasa nasional serta mendukung perdamaian dunia; mampu bekerja sama dan memiliki kepekaan sosial dan kepedulian yang tinggi terhadap masyarakat dan lingkungannya; menghargai keanekaragaman budaya, pandangan, kepercayaan, agama, serta pendapat/temuan original orang lain; menjunjung tinggi penegakan hukum serta memiliki semangat untuk mendahulukan kepentingan bangsa serta masyarakat luas.	S
CPL-02	Mampu menerapkan nilai-nilai ke-PGRI-an dan falsafah Tri Hita Karana (nilai kearifan lokal masyarakat Hindu Bali) dalam kehidupan sehari-hari, baik dalam melaksanakan tridharma perguruan tinggi di kampus maupun di masyarakat dan di dudika (dunia usaha, dunia industri, dan dunia kerja).	S
CPL-03	Mampu menerapkan keterampilan abad 21 yang menumbuhkan keterampilan berpikir tingkat tinggi yang meliputi komunikasi, kolaborasi, berpikir kritis, dan berpikir kreatif dan kemampuan yang diperlukan dalam era revolusi industri 4.0 dan 5.0 (literasi data, literasi teknologi, dan literasi manusia), serta penguasaan bahasa Inggris untuk mendukung kemampuan yang bersifat global yang dibutuhkan dalam dudika (dunia usaha, dunia industri, dan dunia kerja) dan/atau melanjutkan studi pada jenjang yang lebih tinggi.	P
CPL-04	Memiliki pengetahuan yang memadai terkait cara kerja sistem komputer dan mampu menerapkan/menggunakan berbagai algoritma/metode untuk memecahkan masalah pada suatu organisasi.	P
CPL-05	Memiliki kompetensi untuk menganalisis persoalan computing yang kompleks untuk mengidentifikasi solusi pengelolaan proyek teknologi bidang informatika/ilmu komputer dengan mempertimbangkan	P

Capaian Pembelajaran Lulusan (CPL)		
Kode CPL	Deskripsi CPL	Kategori
	wawasan perkembangan ilmu transdisiplin.	
CPL-06	Menguasai konsep teoritis bidang pengetahuan Ilmu Komputer/Informatika dalam mendesain dan mensimulasikan aplikasi teknologi multi-platform yang relevan dengan kebutuhan industri dan masyarakat.	P
CPL-07	Memiliki kemampuan (pengelolaan) manajerial tim dan kerja sama (team work), manajemen diri, mampu berkomunikasi baik lisan maupun tertulis dengan baik dan mampu melakukan presentasi.	KU
CPL-08	Menyusun deskripsi saintifik hasil kajian implikasi pengembangan atau implementasi ilmu pengetahuan teknologi dalam bentuk skripsi atau laporan tugas akhir atau artikel ilmiah.	KU
CPL-09	Kemampuan mengimplementasi kebutuhan computing dengan mempertimbangkan berbagai metode/algorithm yang sesuai.	KK
CPL-10	Kemampuan menganalisis, merancang, membuat dan mengevaluasi user interface dan aplikasi interaktif dengan mempertimbangkan kebutuhan pengguna dan perkembangan ilmu transdisiplin.	KK
CPL-11	Kemampuan mendesain, mengimplementasi dan mengevaluasi solusi berbasis computing multi-platform yang memenuhi kebutuhan-kebutuhan computing pada sebuah organisasi.	KK

Tabel 4.64 Pemetaan PL ke CPL Program Studi S1- Teknik Informatika

Pemetaan PL ke CPL												
Kode PL	Profil Lulusan	Pemetaan PL ke CPL										
		CPL 1	CPL 2	CPL 3	CPL 4	CPL 5	CPL 6	CPL 7	CPL 8	CPL 9	CPL 10	CPL 11
PL-01	Programming and Software Development											
PL-02	IT Mobility and Internet of Things											
PL-03	Artificial Intelligence											
PL-04	Instruktur dan Asisten Peneliti Informatika/											

Pemetaan PL ke CPL												
Kode PL	Profil Lulusan	Pemetaan PL ke CPL										
		CPL 1	CPL 2	CPL 3	CPL 4	CPL 5	CPL 6	CPL 7	CPL 8	CPL 9	CPL 10	CPL 11
	Komputer											

Tabel 4.65 Pemetaan CPL ke MK Program Studi S1- Teknik Informatika

Pemetaan CPL ke MK													
Kode MK	Mata Kuliah	Jenis MK	Pemetaan CPL ke MK										
			CPL-1	CPL-2	CPL-3	CPL-4	CPL-5	CPL-6	CPL-7	CPL-8	CPL-9	CPL-10	CPL-11
202400010121	Agama Islam	U	✓										
202400010221	Agama Kristen	U	✓										
202400010321	Agama Katolik	U	✓										
202400010421	Agama Hindu	U	✓										
202400010521	Agama Buddha	U	✓										
202400010621	Agama Khonghucu	U	✓										
202400010721	Pancasila	U	✓										
202400010822	Kewarganegaraan	U	✓										
202400010922	Bahasa Indonesia	U	✓						✓				
202400020222	Bahasa Inggris	U		✓				✓	✓				
202400020322	Pendidikan Karakter dan THK	U											
202400020427	Pendidikan Anti Korupsi	U	✓		✓								
202400020527	Wawasan PGRI	U	✓		✓								
202400020626	KKN	U	✓	✓	✓	✓	✓	✓	✓	✓	✓	✓	✓
202403000121	Teknologi Pendidikan	P											
202403040131	Algoritma Pemrograman	P	✓	✓		✓	✓	✓			✓	✓	✓
202403040231	Pengenalan Pemrograman	P				✓							
202403040331	Matematika Diskrit	P						✓					✓
202403040431	Kalkulus	P						✓					✓
202403040532	Analisis dan Desain Perangkat Lunak	P				✓	✓				✓	✓	✓
202403040632	Aljabar Linier	P						✓					✓

Pemetaan CPL ke MK													
Kode MK	Mata Kuliah	Jenis MK	Pemetaan CPL ke MK										
			CPL-1	CPL-2	CPL-3	CPL-4	CPL-5	CPL-6	CPL-7	CPL-8	CPL-9	CPL-10	CPL-11
202403040732	Sistem Operasi	P		✓			✓						✓
202403040832	Struktur Data	P									✓		✓
202403040922	Logika Matematika	P					✓						✓
202403041033	Manajemen Proyek Teknologi Informasi	P		✓		✓		✓					
202403041133	Basis Data	P					✓						
202403041233	Proyek Perangkat Lunak	P		✓		✓		✓					
202403041333	Jaringan Komputer 1	P		✓		✓						✓	
202403041433	Rekayasa Perangkat Lunak	P				✓					✓	✓	
202403041533	Machine Learning	P									✓		✓
202403041633	Pemrograman Berorientasi Objek	P									✓		
202403041723	English for Techonology	P		✓					✓	✓			
202403041834	Kecerdasan Buatan	P									✓		✓
202403041934	Jaringan Komputer 2	P				✓						✓	
202403042024	Organisasi dan Arsitektur Komputer	P					✓						
202403042134	Komputasi Paralel dan Terdistribusi	P				✓	✓				✓		✓
202403042234	Statistika	P					✓						✓
202403042334	Big Data	P				✓					✓		
202403042434	Pengolahan Citra Digital	P				✓					✓		
202403042534	Tata Tulis Ilmiah	P								✓			
202403042635	Human-Computer Interaction	P					✓					✓	
202403042735	Cloud Computing	P				✓							
202403042835	Kompleksitas Algoritma	P				✓							
202403042935	Penjaminan Kualitas Perangkat Lunak	P				✓	✓	✓				✓	✓
202403043035	Strategi Algoritma	P				✓	✓				✓	✓	
202403043135	Teknologi Blockchain	P				✓	✓				✓		✓

Pemetaan CPL ke MK														
Kode MK	Mata Kuliah	Jenis MK	Pemetaan CPL ke MK											
			CPL-1	CPL-2	CPL-3	CPL-4	CPL-5	CPL-6	CPL-7	CPL-8	CPL-9	CPL-10	CPL-11	
202403043235	Teknologi AR/VR	P				✓	✓					✓	✓	
202403043335	Game Development	P				✓	✓	✓				✓	✓	
202403043435	Deep Learning	P				✓	✓				✓			
202403043535	Data Science	P		✓		✓					✓			
202403043635	Data Mining	P		✓		✓					✓			
202403043726	Etika dan Profesi	P	✓		✓			✓						
202403043826	Keamanan Data dan Informasi	P				✓					✓			
202403043936	Pemrograman Berbasis Platform	P				✓	✓						✓	
202403044036	Internet of Things	P									✓			✓
202403044136	Pemrosesan Bahasa Alami	P		✓		✓	✓				✓			
202403044236	Bioinformatika	P		✓		✓	✓				✓			
202403044336	Visualisasi Data	P		✓		✓						✓		
202403044436	Web Semantic	P				✓	✓				✓			
202403044536	Sistem Media Interaktif	P				✓	✓					✓	✓	
202403044636	Computer Vision	P		✓		✓	✓				✓			
202403044736	Wireless Sensors Network	P				✓	✓						✓	
202403044827	Hukum dan Kebijakan Teknologi Informasi	P	✓		✓			✓						
202403044927	Kerja Praktek / Magang	P					✓	✓						
202403045037	Analisis Jejaring Sosial	P		✓		✓					✓			
202403045137	Digital Forensic	P				✓					✓			
202403045237	AI Computing Platform	P				✓	✓				✓		✓	
202403045337	Process Mining	P		✓		✓					✓			
202403045437	Technopreneurship	P		✓				✓					✓	
202403045568	Tugas Akhir	P						✓	✓					

Tabel 4.66 Laporan Daftar Kurikulum Program Studi S-1 Teknik Informatika

No	Kode	Mata Kuliah	Konsentrasi	SKS	Nilai Minimal	Semester	Wajib/Pilihan	Paket
1.	202400010121	Agama Islam		2	2.00	1	Pilihan	Tidak
2.	202400010221	Agama Kristen		2	2.00	1	Pilihan	Tidak
3.	202400010321	Agama Katolik		2	2.00	1	Pilihan	Tidak
4.	202400010421	Agama Hindu		2	2.00	1	Pilihan	Tidak
5.	202400010521	Agama Buddha		2	2.00	1	Pilihan	Tidak

No	Kode	Mata Kuliah	Konsentrasi	SKS	Nilai Minimal	Semester	Wajib/ Pilihan	Paket
6.	202400010621	Agama Khonghucu		2	2.00	1	Pilihan	Tidak
7.	202400010721	Pancasila		2	2.00	1	Wajib	Tidak
8.	202403040131	Algoritma Pemrograman		3	2.00	1	Wajib	Tidak
9.	202403040231	Pengenalan Pemrograman		3	2.00	1	Wajib	Tidak
10.	202403040331	Matematika Diskrit		3	2.00	1	Wajib	Tidak
11.	202403040431	Kalkulus		3	2.00	1	Wajib	Tidak
12.	202403040732	Sistem Operasi		3	2.00	1	Wajib	Tidak
TOTAL SKS PER SEMESTER				29				
13.	202400010822	Kewarganegaraan		2	2.00	2	Wajib	Tidak
14.	202400010922	Bahasa Indonesia		2	2.00	2	Wajib	Tidak
15.	202400020222	Bahasa Inggris		2	2.00	2	Wajib	Tidak
16.	202400020322	Pendidikan Karakter dan THK		2	2.00	2	Wajib	Tidak
17.	202403040532	Analisis dan Desain Perangkat Lunak		3	2.00	2	Wajib	Tidak
18.	202403040632	Aljabar Linier		3	2.00	2	Wajib	Tidak
19.	202403040832	Struktur Data		3	2.00	2	Wajib	Tidak
20.	202403040922	Logika Matematika		3	2.00	2	Wajib	Tidak
TOTAL SKS PER SEMESTER				20				
21.	202403041033	Manajemen Proyek Teknologi Informasi		3	2.00	3	Wajib	Tidak
22.	202403041133	Basis Data		3	2.00	3	Wajib	Tidak
23.	202403041233	Proyek Perangkat Lunak		3	2.00	3	Wajib	Tidak
24.	202403041333	Jaringan Komputer 1		3	2.00	3	Wajib	Tidak
25.	202403041433	Rekayasa Perangkat Lunak		3	2.00	3	Wajib	Tidak
26.	202403041533	Machine Learning		3	2.00	3	Wajib	Tidak
27.	202403041633	Pemrograman Berorientasi Objek		3	2.00	3	Wajib	Tidak
28.	202403041723	English for Techonology		2	2.00	3	Wajib	Tidak
TOTAL SKS PER SEMESTER				23				
29.	202403041834	Kecerdasan Buatan		3	2.00	4	Wajib	Tidak
30.	202403041934	Jaringan Komputer 2		3	2.00	4	Wajib	Tidak
31.	202403042024	Organisasi dan Arsitektur Komputer		2	2.00	4	Wajib	Tidak
32.	202403042134	Komputasi Paralel dan Terdistribusi		3	2.00	4	Wajib	Tidak
33.	202403042234	Statistika		3	2.00	4	Wajib	Tidak
34.	202403042334	Big Data		3	2.00	4	Wajib	Tidak
35.	202403042434	Pengolahan Citra Digital		3	2.00	4	Wajib	Tidak
36.	202403042534	Tata Tulis Ilmiah		3	2.00	4	Wajib	Tidak
TOTAL SKS PER SEMESTER				23				
37.	202403042635	Human-Computer		3	2.00	5	Wajib	Tidak

No	Kode	Mata Kuliah	Konsentrasi	SKS	Nilai Minimal	Semester	Wajib/ Pilihan	Paket
		Interaction						
38.	202403042735	Cloud Computing		3	2.00	5	Wajib	Tidak
39.	202403042835	Kompleksitas Algoritma		3	2.00	5	Wajib	Tidak
40.	202403042935	Penjaminan Kualitas Perangkat Lunak		3	2.00	5	Pilihan	Tidak
41.	202403043035	Strategi Algoritma		3	2.00	5	Pilihan	Tidak
42.	202403043135	Teknologi Blockchain		3	2.00	5	Pilihan	Tidak
43.	202403043235	Teknologi AR/VR		3	2.00	5	Pilihan	Tidak
44.	202403043335	Game Development		3	2.00	5	Pilihan	Tidak
45.	202403043435	Deep Learning		3	2.00	5	Pilihan	Tidak
46.	202403043535	Data Science		3	2.00	5	Pilihan	Tidak
47.	202403043635	Data Mining		3	2.00	5	Pilihan	Tidak
TOTAL SKS PER SEMESTER				33				
48.	202400020626	KKN		2	2.00	6	Pilihan	Tidak
49.	202403043726	Etika dan Profesi		2	2.00	6	Wajib	Tidak
50.	202403043826	Keamanan Data dan Informasi		2	2.00	6	Wajib	Tidak
51.	202403043936	Pemrograman Berbasis Platform		3	2.00	6	Wajib	Tidak
52.	202403044036	Internet of Things		3	2.00	6	Wajib	Tidak
53.	202403044136	Pemrosesan Bahasa Alami		3	2.00	6	Pilihan	Tidak
54.	202403044236	Bioinformatika		3	2.00	6	Pilihan	Tidak
55.	202403044336	Visualisasi Data		3	2.00	6	Pilihan	Tidak
56.	202403044436	Web Semantic		3	2.00	6	Pilihan	Tidak
57.	202403044536	Sistem Media Interaktif		3	2.00	6	Pilihan	Tidak
58.	202403044636	Computer Vision		3	2.00	6	Pilihan	Tidak
59.	202403044736	Wireless Sensors Network		3	2.00	6	Pilihan	Tidak
TOTAL SKS PER SEMESTER				33				
60.	202400020427	Pendidikan Anti Korupsi		2	2.00	7	Wajib	Tidak
61.	202400020527	Wawasan PGRI		2	2.00	7	Wajib	Tidak
62.	202403000121	Teknologi Pendidikan		2	2.00	7	Wajib	Tidak
63.	202403044827	Hukum dan Kebijakan Teknologi Informasi		2	2.00	7	Wajib	Tidak
64.	202403044927	Kerja Praktek / Magang		2	2.00	7	Wajib	Tidak
65.	202403045037	Analisis Jejaring Sosial		3	2.00	7	Pilihan	Tidak
66.	202403045137	Digital Forensic		3	2.00	7	Pilihan	Tidak
67.	202403045237	AI Computing Platform		3	2.00	7	Pilihan	Tidak
68.	202403045337	Process Mining		3	2.00	7	Pilihan	Tidak
69.	202403045437	Technopreneurship		3	2.00	7	Pilihan	Tidak
TOTAL SKS PER SEMESTER				26				
70.	202403045568	Skripsi		6	2.00	8	Wajib	Tidak
TOTAL SKS PER SEMESTER				6				

Daftar Mata Kuliah Program Studi S1- Teknik Informatika yang dapat ditempuh melalui Rekognisi Pembelajaran Lampau adalah sebagai berikut. “Ya” berarti calon dapat mengajukan rekognisi atas capaian pembelajaran yang telah diperolehnya dari Pendidikan formal sebelumnya atau dari hasil belajar nonformal, informal, dan/atau pengalaman kerja. “Tidak” berarti mata kuliah tersebut harus ditempuh melalui perkuliahan di Program Studi.

Tabel 4.67 RPL Program Studi S-1 Teknik Informatika

No	Kode MK	Nama MK	SKS	Semester	RPL	
					Ya	Tidak
1	2000010821	Pendidikan Karakter	2	1	√	
2	2000020121	Pendidikan Agama	2	1	√	
3	2000010131	Algoritma dan Pemrograman	3	1	√	
4	2000010221	Teknik Informatika	2	1	√	
5	2000020321	Bahasa Indonesia	2	1	√	
6	2002010421	Bahasa Inggris 1	2	1	√	
7	2002010621	Kewarganegaraan	2	1	√	
8	2002011731	Basis Data	3	1	√	
9	2002012931	Kalkulus	3	1	√	
10	2002015631	Electronic Data Processing 1	3			
TOTAL SKS PER SEMESTER			24			
11	2002010322	Sistem Informasi	2	2	√	
12	2002010522	Bahasa Inggris 2	2	2	√	
13	2002010722	Ilmu Sosial Budaya Dasar	2	2	√	
14	2002012222	Interaksi Manusia dan Komputer	2	2	√	
15	2002012622	Kewirausahaan	2	2	√	
16	2002012732	Struktur Data	3	2	√	
17	2002013032	Logika Informatika	3	2	√	
18	2002013532	Sistem Operasi	3	2	√	
19	2002013722	Manajemen	2			
20	2002015732	Electronic Data Processing 2	3			
TOTAL SKS PER SEMESTER			24			
21	2002011133	Multimedia	3	3	√	
22	2002011233	Jaringan Komputer 1	3	3	√	
23	2002011833	Analisis dan Desain Sistem	3	3	√	
24	2002012833	Pemrograman Berorientasi Objek	3	3	√	
25	2002013133	Matematika Diskret	3	3	√	
26	2002013433	Organisasi dan Arsitektur Komputer	3	3	√	
27	2002013633	Sistem Berkas	3	3	√	
TOTAL SKS PER SEMESTER			21			
28	2000011124	Anti Korupsi Etika Profesi	2	4	√	
29	2002010224	Pancasila	2	4	√	
30	2002010534	Pemrograman Web	3	4	√	

No	Kode MK	Nama MK	SKS	Semester	RPL	
					Ya	Tidak
31.	2002010634	Pemrograman Client Server	3	4	√	
32.	2002011024	Sistem Digital	2	4	√	
33.	2002011434	Jaringan Komputer 2	3	4	√	
34.	2002013234	Metode Numerik	3	4	√	
35.	2002013334	Statistika	3	4	√	
TOTAL SKS PER SEMESTER			21			
36.	2000010925	Wawasan PGRI	2	5	√	
37.	2002010425	Ebisnis*	2	5	√	
38.	2002010735	Mobile Programming*	3	5	√	
39.	2002010935	Riset Operasi*	3	5	√	
40.	2002011335	Teknologi Nirkabel*	3	5	√	
41.	2002011535	Internet of Things*	3	5	√	
42.	2002012035	Rekayasa Perangkat Lunak*	3	5	√	
43.	2002012435	Sistem Penunjang Keputusan*	3	5	√	
44.	2002013825	Metode Penelitian	2	5	√	
TOTAL SKS PER SEMESTER			24			
45.	2000011026	Teknologi Pembelajaran*	2	6	√	
46.	2002010836	Pemrograman Jaringan*		6	√	
47.	2002011936	Audit TI*		6	√	
48.	2002012136	Manajemen Proyek*		6	√	
49.	2002012536	Kecerdasan Buatan*		6	√	
50.	2002014336	Sistem Terdistribusi*		6	√	
51.	2002014436	Keamanan Jaringan*		6	√	
52.	2002014536	Manajemen Jaringan dan Server*		6	√	
53.	2002014736	IT Forensik*		6	√	
54.	2002014936	Sistem Informasi Manajemen*		6	√	
55.	2002015436	Sistem Pakar*		6	√	
56.	2002015536	Bioinformatika*		6	√	
TOTAL SKS PER SEMESTER			35			
57.	2002011637	Grid dan Cloud Computing*	3	7	√	
58.	2002012337	Pengolahan Citra Digital*	3	7	√	
59.	2002013927	Kerja Praktek	2	7	√	
60.	2002014027	KKN	2	7	√	
61.	2002014168	Skripsi	6	7		√
62.	2002014237	Pemrosesan Paralel	3	7		√
63.	2002014637	Manajemen dan Implementasi Proteksi	3	7	√	
64.	2002014837	Data Warehouse	3	7	√	
65.	2002015037	Data Mining	3	7	√	
66.	2002015237	Pengantar Big Data	3			
67.	2002015337	Pengantar Robotika	3			
TOTAL SKS PER SEMESTER			34			
TOTAL SKS			146			

Keterangan:

* Mata Kuliah Pilihan

4.13 Deskripsi Program Studi S2- Pendidikan Bahasa Indonesia

Setiap lulusan Sarjana Pendidikan Bahasa Indonesia memiliki capaian pembelajaran sebagai berikut.

Tabel 4.68 Profil Lulusan Program Studi S-2 Pendidikan Bahasa Indonesia

Profil Lulusan			
Kode PL	Profil Lulusan	Profesi	Deskripsi Lulusan
PL-1	Pendidik Madya Bidang Pendidikan Bahasa dan Sastra Indonesia	Pendidik	Pendidik yang mampu memecahkan permasalahan dan/atau mengembangkan teori bahasa, sastra, dan pembelajarannya serta menghasilkan karya inovatif dengan memanfaatkan teknologi dan komunikasi
PL-2	Peneliti Madya Bidang Pendidikan Bahasa dan Sastra Indonesia	Peneliti	Peneliti yang mampu mengelola penelitian interdisiplin atau multidisiplin bidang bahasa, sastra, dan pembelajarannya yang mendapatkan pengakuan internasional dengan menggunakan teknologi komunikasi berbasis etika akademik
PL-3	Wirausahawan Bidang Pendidikan, Bahasa, dan Sastra	Wirausahawan	Wirausahawan yang mampu mengembangkan wirausaha bidang pendidikan, bahasa, dan sastra dengan menggunakan teknologi berdasarkan prinsip kerja sama

Tabel 4.69 CPL Program Studi S-2 Pendidikan Bahasa Indonesia

Capaian Pembelajaran Lulusan (CPL)		
Kode CPL	Deskripsi CPL	Kategori
CPL-1	Menguasai kebijakan pendidikan bahasa dan sastra Indonesia, teori pengembangan pembelajaran bahasa dan sastra Indonesia, dan filsafat ilmu bahasa serta mampu menerapkan dan mengembangkan pembelajaran pada setiap jenjang pendidikan dengan basis teori dan teknologi mutakhir melalui internalisasi etika akademik dan karakter bangsa Indonesia	
CPL-2	Menguasai teori bahasa, sastra, dan teori pengembangan pembelajaran bahasa dan sastra Indonesia serta mampu menerapkan dan mrenembangkan pembelajaran Bahasa Indonesia dengan model mutakhir dan menggunakan teknologi informasi melalui internalisasi etika akademik dan pengembangan karakter bangsa Indonesia	

Capaian Pembelajaran Lulusan (CPL)		
Kode CPL	Deskripsi CPL	Kategori
CPL-3	Menguasai teori literasi dan keterampilan berbahasa (menyimak, berbicara dan mempresentasikan, membaca dan memirsa, dan menulis) serta mampu menerapkan dan mengembangkan pembelajaran inovatif, model pembelajaran mutakhir, perangkat pembelajaran berbasis teknologi pedagogik melalui kegiatan pendidikan, penelitian, dan pengabdian kepada masyarakat berdasarkan etika akademik, nilai relegiusitas, norma hukum, semangat nasionalisme, prinsip kerja sama, dan semangat kepedulian	
CPL-4	Menguasai metodologi penelitian dan pengembangan dengan pendekatan interdisiplin atau multidisiplin dalam bidang pendidikan bahasa dan sastra yang inovatif serta mampu menerapkan dan mengembangkan ipteks mutakhir untuk mengatasi masalah pembelajaran bahasa dan sastra Indonesia yang mendapat pengakuan nasional atau internasional berlandaskan etika akademik	
CPL-5	Menguasai prinsip pengembangan wirausaha serta mampu menerapkan dan mengembangkan wirausaha bidang pendidikan, bahasa, sastra, dan literasi melalui internalisasi etika akademik, nilai relegiusitas, norma hukum, semangat nasionalisme, prinsip kerja sama, dan semangat kepedulian.	
CPL-6	Menguasai teori pendidikan bahasa dan sastra Indonesia serta mampu menerapkan dan mengembangkan pembelajaran bahasa dan sastra Indonesia berlandaskan Tri Hita Karana (THK)	

Tabel 4.70 Pemetaan PL ke CPL Program Studi S-2 Pendidikan Bahasa Indonesia

Pemetaan PL ke CPL							
Kode PL	Profil Lulusan	Pemetaan PL ke CPL					
		CPL-1	CPL-2	CPL-3	CPL-4	CPL-5	CPL-6
PL-1	Pendidikan Madya Bidang Pendidikan Bahasa dan Sastra Indonesia						
PL-2	Peneliti Madya Bidang Pendidikan Bahasa dan Sastra Indonesia						
PL-3	Wirausahawan Bidang Pendidikan, Bahasa, dan Sastra						

Tabel 4.71 Pemetaan CPL ke MK CPL Program Studi S-2 Pendidikan Bahasa

Indonesia

Pemetaan CPL ke MK								
Kode MK	Mata Kuliah	Jenis MK	Pemetaan CPL ke MK					
			CPL-1	CPL-2	CPL-3	CPL-4	CPL-5	CPL-6
202401040121	Perencanaan Bahasa	P	✓					
202401040221	Filsafat Bahasa	P	✓					
202401040321	Sosiopragmatik	P		✓	✓			
202401040421	Teori Sastra Mutakhir	P		✓				
202401040531	Pembelajaran Keterampilan Berbahasa	P			✓			
202401040631	Strategi Pembelajaran Bahasa dan Sastra Mutakhir	P	✓	✓				
202401040731	Pembelajaran Multiliterasi	P			✓			
202401040821	English for Specific Purpose	P	✓	✓		✓	✓	
202401040922	Psikolinguistik	P		✓				
202401041032	Metode Penelitian Pendidikan Bahasa dan Sastra Indonesia	P	✓	✓	✓	✓		
202401041122	Landasan Pendidikan dan Pembelajaran Bahasa Indonesia	P	✓	✓				
202401041232	Metode Penelitian Bahasa dan Sastra Indonesia	P	✓	✓	✓	✓		
202401041322	Kritik Sastra Mutakhir	P		✓				
202401041422	Statistika Pendidikan	P				✓		
202401041532	Asesmen Pembelajaran Bahasa dan Sastra Indonesia	P	✓	✓	✓			
202401041622	Etnolinguistik Berbasis THK	P		✓				✓
202401041723	Analisis Wacana Bahasa dan Sastra Indonesia	P		✓				
202401041833	BIPA	P					✓	✓
202401041933	Perancangan Sistem dan Praktik Pembelajaran Inovatif	P	✓	✓	✓			
202401042023	Ekologi Sastra Berbasis THK	P		✓				✓
202401042164	Tugas Akhir	P	✓	✓	✓	✓	✓	✓

Daftar Mata Kuliah Program Studi S2- Pendidikan Bahasa Indonesia yang dapat ditempuh melalui Rekognisi Pembelajaran Lampau adalah sebagai berikut. “Ya” berarti calon dapat mengajukan rekognisi atas capaian pembelajaran yang telah diperolehnya dari Pendidikan formal sebelumnya atau dari hasil belajar nonformal, informal, dan/atau pengalaman kerja. “Tidak” berarti mata kuliah tersebut harus ditempuh melalui perkuliahan di Program Studi.

Tabel 4.72 RPL Program Studi S-2 Pendidikan Bahasa Indonesia

No	Kode MK	Nama MK	SKS	Semester	RPL	
					Ya	Tidak
1	2100100005	Bahasa Inggris	2	1	√	
2	2101100001	Filsafat Ilmu Pendidikan	2	1	√	
3	2101100002	Sosiopragmatik	3	1	√	
4	2101100003	Teori Sastra Mutakhir	2	1	√	
5	2101100004	Asesmen Pembelajaran Bahasa dan Sastra Indonesia	3	1	√	
TOTAL SKS PER SEMESTER			12			
6	2201100006	Psikolinguistik Lanjut	2	2	√	
7	2201100007	Kritik Sastra Mutakhir	2	2	√	
8	2201100008	Metode Penelitian Pendidikan dan Statistik	3	2	√	
9	2201100009	Landasan Ilmu Pendidikan dan Pembelajaran	3	2	√	
10	2201100010	Metode Penelitian Bahasa dan Sastra Indonesia	3	2	√	
TOTAL SKS PER SEMESTER			13			
11	2201100011	Analisis Wacana Bahasa dan Sastra	3	3	√	
12	2201100012	Perancangan Sistem Pengajaran dan Praktik Lapangan	4	3	√	
13	2201100013	Seminar Proposal Tesis	2	3	√	
TOTAL SKS PER SEMESTER			9			
14	2301100014	Tesis	6			√
TOTAL SKS PER SEMESTER			6			
TOTAL SKS			40			

BAB V

PENJAMINAN MUTU

Penjaminan mutu dalam pelaksanaan RPL adalah pembentukan dan kepatuhan terhadap kebijakan, proses, dan praktik penilaian yang memastikan pengetahuan dan keterampilan individu pembelajar diakui sehingga mereka dapat berhasil mengikuti proses pendidikan pada suatu program studi untuk memperoleh jenjang kualifikasi. Beberapa langkah berikut dapat menjadi acuan dalam menyelenggarakan rekognisi pembelajaran secara bermutu.

Langkah 1. Memberikan penjelasan tentang Proses RPL secara luas dan transparan. Informasi yang disediakan dapat membantu setiap orang untuk memahami apa itu RPL dan bagaimana proses yang harus diikuti. Hal ini akan membantu seseorang untuk menentukan apakah RPL itu relevan dan sesuai dengan kebutuhannya

Langkah 2. Memberikan informasi tentang persyaratan yang diperlukan. Setiap calon perlu membandingkan pengetahuan, keterampilan, dan kemampuannya dengan kebutuhan capaian pembelajaran untuk RPL. Calon dapat melakukan aktivitas ini sendiri atau dengan bantuan seorang penasehat yang disediakan institusi penyelenggara RPL. Kegiatan ini akan membantu mereka untuk memutuskan apakah mereka memenuhi syarat untuk melanjutkan pengajuan asesmen RPL.

Langkah 3. Memberikan penjelasan tentang proses asesmen, metode dan kriterianya. Hal ini termasuk mempersiapkan perangkat asesmen, mengumpulkan bukti, mengikuti tes tertulis, mendemonstrasikan serangkaian keterampilan, atau mempersiapkan studi kasus. Organisasi/institusi penyelenggara perlu:

- a. Memberikan kriteria asesmen yang jelas sesuai dengan kriteria unjuk kerja unit kompetensi atau klaster kompetensi, atau kriteria capaian pembelajaran mata kuliah atau modul pembelajaran;
- b. Mengidentifikasi metode asesmen yang tersedia yang dapat diterapkan pada pekerjaan atau subjek. Seperti: wawancara, portofolio, tes tertulis, atau demonstrasi tugas.

Langkah 4. Melakukan penilaian individu untuk merekognisi capaian pembelajaran mereka Melalui proses asesmen yang telah ditentukan. Asesor harus

menilai bukti yang disampaikan calon dan menentukan apakah kriterianya telah terpenuhi.

Langkah 5. Memberitahukan hasil asesmen Institusi pelaksana RPL harus memberitahukan hasil asesmen kepada calon/asesi. Umpan balik formal atau informal tentang penilaian diberikan oleh penilai atau perwakilan RPL.

BAB VI

PERSYARATAN CALON MAHASISWA DAN BIAYA

6.1 Persyaratan Calon Mahasiswa RPL

Persyaratan Pemohon RPL untuk Melanjutkan Studi di Universitas PGRI Mahadewa Indonesia (UPMI) adalah sebagai berikut :

1. Prodi Penyelenggara Program Sarjana:
 - a. Lulusan **SMA/SMK/MA/MAK** atau **sederajat** dan/atau pernah mengikuti kuliah jenjang Diploma atau Sarjana tetapi tidak tamat.
 - b. Calon mahasiswa RPL adalah mahasiswa program sarjana yang putus kuliah bukan karena alasan akademik dan akan melanjutkan kembali studinya
 - c. Calon mahasiswa RPL adalah lulusan SMA atau sederajat dengan pengalaman kerja dan akan melanjutkan studi pada program sarjana
 - d. Calon mahasiswa RPL adalah lulusan D1/D2/D3 dengan pengalaman kerja dan akan melanjutkan studi pada program sarjana
 - e. Calon adalah lulusan sarjana atau pernah mengikuti kuliah pada program magister tetapi tidak selesai dengan pengalaman kerja dan akan melanjutkan studi pada program magister
 - f. Berpengalaman kerja yang relevan dengan CP program studi yang menunjukkan penguasaan CP/kompetensi secara parsial atau secara keseluruhan program studi yang dituju. Persyaratan lain yang ditentukan oleh program studi
2. *Tahap 1: Menghubungi Tim RPL di Perguruan Tinggi.*
 - a. Pengumpulan Informasi: Calon peserta RPL dari pendidikan nonformal,informal, dan/atau pengalaman kerja mengumpulkan informasi tentang program studi yang ingin diakui hasil pembelajarannya. Informasi ini mencakup kurikulum, kompetensi yang harus dicapai, dan dokumen-dokumen terkait.
 - b. Pemohon melakukan konsultasi dengan Perguruan Tinggi Pengelola RPL UPMI yang dalam hal ini adalah Pengelola RPL program studi. Kegiatan yang dapat dilakukan pada tahapan ini yaitu:
 - 1) Pemohon melakukan konsultasi dengan unit pengelola RPL Program studi UPMI tentang prosedur yang harus ditempuh.
 - 2) Pengelola RPL Program Studi Bimbingan dan Konseling UPMI membantu

pemohon dalam mengidentifikasi pilihan program studi yang sesuai dengan hasil belajar yang telah diperoleh dari pendidikan nonformal, informal, dan/atau pengalaman kerja serta membantu calon mahasiswa dalam mengidentifikasi kesesuaian capaian pembelajaran program studi yang memungkinkan mereka merekognisi mata kuliah yang sesuai dengan hasil belajar yang telah mereka peroleh dari pendidikan nonformal, informal dan/atau pengalaman kerja

3) Jika perlu pedalaman substansi lebih lanjut, Pengelola RPL UPMI dapat mengarahkan pemohon kepada Pengelola RPL Tingkat Fakultas/Universitas untuk memperoleh penjelasan secara rinci

3. *Tahap 2: Menyiapkan Aplikasi RPL*

- a. Persiapan Portofolio: Calon peserta RPL dari pendidikan nonformal, informal dan/atau pengalaman kerja mempersiapkan portofolio yang berisi bukti-bukti hasil pembelajaran dari pendidikan nonformal, informal dan/atau pengalaman kerja sebelumnya. Portofolio ini dapat berupa sertifikat kompetensi, sertifikat pengoperasian/lisensi yang sesuai dengan jabatan kerja dimiliki, foto pekerjaan yang pernah dilakukan dan deskripsi pekerjaan, buku harian, lembar tugas/lembar kerja ketika bekerja di perusahaan, dokume analisis/perancangan (parsial atau lengkap) ketika bekerja di perusahaan, *Logbook*, catatan pelatihan di lokasi tempat kerja, Keanggotaan asosiasi profesi yang relevan, referensi / surat keterangan/ laporan verifikasi pihak ketiga dari pemberi kerja / supervisor, Penghargaan dari industri, penilaian kinerja dari perusahaan, transkrip nilai, sertifikat, deskripsi mata kuliah, proyek atau tugas yang relevan, dan bukti lainnya yang mendukung klaim pembelajaran
- b. Permintaan Formulir Aplikasi RPL : yaitu formulir dengan kode F02 dan F03, Dapatkan formulir aplikasi RPL dari Tim RPL atau unduh dari situs web resmi UPMI <https://pmb.mahadewa.ac.id>
- c. Mengisi Formulir Aplikasi: Isi formulir aplikasi RPL dengan informasi yang diperlukan, seperti identitas pribadi, riwayat pendidikan, dan detail kompetensi atau pengalaman yang ingin diajukan untuk diakui
- d. Pada F03 lampirkan bukti pendukung yang mendukung klaim pemohon sesuai dengan capaian pembelajaran mata kuliah yang Anda ajukan

4. *Tahap 3: Penilaian/asesmen oleh Asesor*

- a. Calon mahasiswa RPL melakukan asesmen mandiri dan mengumpulkan bukti-bukti pembelajaran lampau. Calon mahasiswa RPL mengidentifikasi pengalaman belajar yang telah ditempuhnya yaitu dari pendidikan nonformal, informal, dan pengalaman bekerjanya dengan cara mengisi formulir Formulir evaluasi diri (F03)
 - b. Pertemuan Asesmen: Jadwalkan pertemuan dengan asesor untuk melakukan asesmen terhadap bukti-bukti yang diajukan. Pertemuan ini bisa berupa wawancara, observasi, atau penilaian langsung terhadap portofolio yang diberikan.
 - c. Asesmen dan Rekognisi : Asesor melakukan proses asesmen rekognisi sesuai prosedur dan kriteria yang ditetapkan. Asesor melakukan penilaian dan evaluasi portofolio yang diserahkan oleh calon mahasiswa RPL. Mereka membandingkan bukti-bukti pembelajaran dengan capaian pembelajaran prodi, capaian pembelajaran mata kuliah yang diajukan untuk menentukan sejauh mana hasil pembelajaran dapat diakui/direkognisi
 - d. Evaluasi Bukti: Asesor akan mengevaluasi bukti-bukti yang diberikan untuk memutuskan apakah kompetensi yang diajukan dapat diakui atau tidak. Proses ini akan melibatkan perbandingan bukti dengan standar kompetensi yang telah ditetapkan oleh program studi
5. *Tahap 4: Keputusan Hasil Asesmen RPL*
- a. Keputusan RPL: Berdasarkan penilaian dan evaluasi, serta rekomendasi Pengelola RPL perguruan tinggi, Rektor Universitas PGRI Mahadewa menerbitkan surat keputusan pengakuan perolehan kredit yang sesuai dengan hasil RPL.
 - b. Pengumuman kelulusan : Pengumuman kelulusan asesmen RPL beserta jumlah SKS yang diakui/direkognisi
 - c. Melaksanakan Pendidikan Tinggi. Calon mahasiswa RPL melaksanakan perkuliahan dan menyelesaikan sejumlah sks hingga lulus sesuai dengan pemenuhan capaian pembelajaran program studi

6.2 Biaya Calon Mahasiswa RPL

Biaya pendaftaran calon mahasiswa RPL di Universitas PGRI Mahadewa Indonesia (UPMI) untuk S1 sebesar Rp 250.000 dan untuk S2 sebesar Rp 300.000. Biaya asesmen untuk per mata kuliah Rp100.00. Biaya Pendidikan untuk S1 Rp 5.050.000 per semester dan untuk S2 Rp 6000.000 per semester. Untuk biaya Pengenalan Kehidupan Kampus Mahasiswa Baru (PKKMB) sebesar Rp 3.900.000.

BAB VII

PENUTUP

Buku Pedoman Pelaksanaan Rekognosi Pembelajaran Lampau(RPL) merupakan dokumen resmi yang berlaku di lingkungan Universitas PGRI Mahadewa Indonesia (UMPI). Para pihak yang akan mengajukan RPL dapat menggunakan buku panduan ini. Masyarakat dapat memanfaatkan buku pedoman ini untuk menyiapkan dokumen pengalaman belajar di masa lampau sehingga lebih terarah, efektif, terjamin, dan mudah dalam proses rekognisi. Pihak lain yang juga sangat membutuhkan adalah Ketua Program Studi dan Pengelola RPL di lingkungan UPMI. Buku pedoman bagi Pengelola RPL merupakan payung hukum yang sah. Dengan demikian, setiap langkah proses RPL memiliki legalitas yang kuat. Akhirnya dengan segala kerendahan hati, tim penyusun Buku Pedoman Pelaksanaan RPL di lingkungan UPMI menghaturkan banyak terima kasih kepada Rektor UPMI, Wakil Rektor, Dekan, Kaprodi, dan semua pihak yang telah mendukung penyelesaian buku ini.

LAMPIRAN

Lampiran 1. Formulir Aplikasi

FORMULIR APLIKASI RPL (Form 1/F01)

Program Studi : _____
_____ Jenjang
:
_____ Nama Perguruan Tinggi : Universitas/Sekolah Tinggi.....

Bagian 1 : Rincian Data Calon Mahasiswa

Pada bagian ini, cantumkan data pribadi, data pendidikan formal serta data pekerjaan saudara pada saat ini.

Data Pribadi

Nama lengkap : _____
Tempat / tgl. lahir : _____ / _____
Jenis kelamin : Pria / Wanita *)
Status : Menikah/Lajang/Pernah menikah *)
Kebangsaan : _____
Alamat rumah : _____

Kode pos : _____

No. Telepon/E-mail : Rumah : _____
Kantor : _____
HP : _____
e-mail : _____

*) Coret yang tidak perlu

Data Pendidikan¹

Pendidikan terakhir : _____
Nama Perguruan : _____
Tinggi/Sekolah : _____

¹ Untuk lulusan SMA atau sederajat, kolom program studi dapat dikosongkan

Program Studi : _____
Tahun lulus : _____

Bagian 2 : Daftar Mata Kuliah

Pada bagian 2 ini, cantumkan Daftar Mata Kuliah pada Program Studi yang saudara ajukan untuk memperoleh pengakuan berdasarkan kompetensi yang sudah saudara peroleh dari **pendidikan formal** sebelumnya (melalui **Transfer sks**), dan dari pendidikan nonformal, informal atau pengalaman kerja (melalui asesmen untuk **Perolehan sks**), dengan cara memberi tanda pada pilihan **Ya** atau **Tidak**.

Daftar Mata Kuliah Program Studi :.....

No	Kode Mata Kuliah	Nama Mata Kuliah	sks	Mengajukan RPL		Keterangan (Isikan: Transfer sks/Perolehan sks)
				Ya	idak	
1			<input type="checkbox"/>	<input checked="" type="checkbox"/> a	idak	
2			<input type="checkbox"/>	<input checked="" type="checkbox"/> a	idak	
3			<input type="checkbox"/>	<input checked="" type="checkbox"/> a	idak	
dst			<input type="checkbox"/>	<input checked="" type="checkbox"/> a	idak	

Bersama ini saya mengajukan permohonan untuk dapat mengikuti Rekognisi Pembelajaran Lampau (RPL) dan dengan ini saya menyatakan bahwa:

1. semua informasi yang saya tuliskan adalah sepenuhnya benar dan saya bertanggung-jawab atas seluruh data dalam formulir ini, dan apabila dikemudian hari ternyata informasi yang saya sampaikan tersebut adalah tidak benar, maka saya bersedia menerima sanksi sesuai dengan ketentuan yang berlaku;
2. saya memberikan izin kepada pihak pengelola program RPL, untuk melakukan pemeriksaan kebenaran informasi yang saya berikan dalam formulir aplikasi ini kepada seluruh pihak yang terkait dengan jenjang akademik sebelumnya dan kepada perusahaan tempat saya bekerja sebelumnya dan atau saat ini saya bekerja; dan
3. saya akan mengikuti proses asesmen sesuai dengan jadwal/waktu yang ditetapkan oleh Perguruan Tinggi.

Tempat/Tanggal :

Tanda tangan Pelamar :

(.....)

Lampiran yang disertakan:

- 1. Formulir Evaluasi Diri sesuai dengan Daftar Mata Kuliah yang diajukan untuk RPL disertai dengan bukti pendukung pemenuhan Capaian Pembelajarannya.
- 2. Daftar Riwayat Hidup
- 3. Ijazah dan Transkrip Nilai
- 4. lainnya/sebutkan.....

Lampiran 2. Formulir Evaluasi Diri Mata Kuliah program Studi

FORMULIR EVALUASI DIRI PROGRAM STUDI

Nama Calon : _____
Tempat/Tgl lahir : _____
Alamat : _____
Nomor Telpon/HP : _____
Alamat E Mail : _____

Pengantar

Tujuan pengisian Formulir Evaluasi Diri ini adalah agar calon dapat secara mandiri menilai tingkat profisiensi dari setiap kriteria unjuk kerja capaian pembelajaran mata kuliah atau modul pembelajaran dan menyampaikan bukti yang diperlukan untuk mendukung klaim tingkat profisiensinya.

Isilah setiap kriteria unjuk kerja atau capaian pembelajaran pada halaman-halaman berikut sesuai dengan tingkat profisiensi yang saudara miliki. Saudara harus jujur dalam melakukan penilaian ini.

Catatan: Jika saudara merasa yakin dengan kemampuan yang saudara miliki atas pencapaian profisiensi setiap kriteria unjuk kerja atau capaian pembelajaran yang dideskripsikan pada halaman berikut, dimohon saudara dapat melampirkan bukti yang valid, otentik, terkini, dan mencukupi untuk mendukung klaim saudara atas pencapaian profisiensi yang baik, dan/atau sangat baik tersebut.

Identifikasi tingkat profisiensi pencapaian saudara dalam kriteria unjuk kerja atau capaian pembelajaran dengan menggunakan jawaban berikut ini:

Profisiensi/ Kemampuan	Uraian
Sangat baik	<ul style="list-style-type: none">• Saya melakukan tugas ini dengan sangat baik, atau• Saya menguasai bahan kajian ini dengan sangat baik, atau• Saya memiliki keterampilan ini, selalu digunakan dalam pekerjaan dengan tepat tanpa ada kesalahan
Baik	<ul style="list-style-type: none">• Saya melakukan tugas ini dengan baik, atau• Saya menguasai bahan kajian ini dengan baik, atau• Saya memiliki keterampilan ini, dan kadang-kadang digunakan dalam pekerjaan
Tidak pernah	<ul style="list-style-type: none">• Saya tidak pernah melakukan tugas ini, atau• Saya tidak menguasai bahan kajian ini, atau• Saya tidak memiliki keterampilan ini

Bukti yang dapat digunakan untuk mendukung klaim saudara atas pencapaian profisiensi yang baik dan atau sangat baik tersebut antara lain²:

² Formulir Evaluasi Diri dibuat untuk setiap Mata Kuliah yang diberikan kesempatan untuk RPL, atau dapat

1. Ijazah dan/atau Transkrip Nilai dari Mata Kuliah yang pernah ditempuh di jenjang Pendidikan Tinggi sebelumnya (khusus untuk **transfer sks**);
2. Daftar Riwayat pekerjaan dengan rincian tugas yang dilakukan;
3. Sertifikat Kompetensi;
4. Sertifikat pengoperasian/lisensi yang dimiliki (misalnya, operator *forklift, crane*, dsb.);
5. Foto pekerjaan yang pernah dilakukan;
6. Buku harian;
7. Lembar tugas / lembar kerja ketika bekerja di perusahaan;
8. Dokumen analisis/perancangan (parsial atau lengkap) ketika bekerja di perusahaan;
9. *Logbook*;
10. Catatan pelatihan di lokasi tempat kerja;
11. Keanggotaan asosiasi profesi yang relevan;
12. Referensi / surat keterangan/ laporan verifikasi pihak ketiga dari pemberi kerja / supervisor;
13. Penghargaan dari industri; dan
14. Penilaian kinerja dari perusahaan

Bukti untuk mendukung klaim calon atas pernyataan kriteria capaian pembelajaran mata kuliah atau modul pembelajaran yang dilampirkan calon pada saat mengajukan lamaran akandiverifikasi dan divalidasi oleh Asesor sesuai prinsip bukti, yaitu, sah (**V**), otentik (**A**), terkini (**T**) dan cukup (**M**), yaitu:

1. **Sahih (Valid)**: ada hubungan yang jelas antara persyaratan bukti dari unit kompetensi/mata kuliah yang akan dinilai dengan bukti yang menjadi dasar penilaian;
2. **Otentik/Asli**: dapat dibuktikan bahwa buktinya adalah karya calon sendiri.
3. **Terkini**: bukti menunjukkan pengetahuan dan keterampilan kandidat saat ini;
4. **Cukup/Memadai**: kriteria mengacu kepada kriteria unjuk kerja dan panduan bukti: mendemonstrasikan kompetensi selama periode waktu tertentu; mengacu kepada semua dimensi kompetensi; dan mendemonstrasikan kompetensi dalam konteks yang berbeda;

Formulir Evaluasi Diri

Mata Kuliah Psikologi Keluarga : _____

Pada mata kuliah ini merupakan mata kuliah yang memberikan pemahaman mengenai konsep psikologi dalam keluarga, berbagai problematika dalam keluarga dan menganalisis perspektif teori sebagai dasar intervensi yang dapat dilakukan untuk menyelesaikan permasalahan dalam keluarga akan dipelajari (**hanya sebagai contoh**)

Kemampuan Akhir yang Diharapkan/ Capaian Pembelajaran Mata Kuliah	Profisiensi Pengetahuan dan Keterampilan Saat ini *			Hasil Evaluasi Asesor (diisi oleh Asesor)				Bukti yang Disampaikan	
	Sangat Baik	Baik	Tidak Pernah	V	A	T	M	Nomor Dokumen	Jenis Dokumen
1. Mahasiswa mampu menjelaskan ruang lingkup Psikologi Keluarga dan Perkawinan dan memberikan penjelasan tentang definisi, karakteristik dan bentuk keluarga									
2. Mahasiswa mampu menjelaskan dinamika dan tahap-tahap berkembangnya intimate relationship									
3. Mahasiswa mampu menjelaskan fungsi, jenis dan perkembangan keluarga									
4. Mahasiswa mampu menjelaskan fungsi dan keberfungsian keluarga									
5. Mahasiswa mampu mengidentifikasi permasalahan keluarga									
6. Mahasiswa mampu mengidentifikasi perspektif teori sebagai dasar menganalisis problematika keluarga									
7. Mahasiswa dapat melakukan analisis									

dan intervensi mengenai kasus problematika keluarga menggunakan berbagai teori keluarga									
8.									
9.									

Saya telah membaca dan mengisi Formulir Evaluasi Diri ini untuk mengikuti asesmen RPL dan dengan ini saya menyatakan:

1. Semua informasi yang saya tuliskan adalah sepenuhnya benar dan saya bertanggung-jawab atas seluruh data dalam formulir ini dan apabila dikemudian hari ternyata informasi yang saya sampaikan tersebut adalah tidak benar, maka saya bersedia menerima sanksi sesuai dengan ketentuan yang berlaku;
2. Saya memberikan izin kepada pihak pengelola program RPL, untuk melakukan pemeriksaan kebenaran informasi yang saya berikan dalam formulir evaluasi diri ini kepada seluruh pihak yang terkait dengan data akademik sebelumnya dan kepada perusahaan tempat saya bekerja sebelumnya dan atau saat ini saya bekerja; dan
3. Saya bersedia untuk mengikuti asesmen lanjutan untuk membuktikan kompetensi saya, sesuai waktu dan tempat/*platform* daring yang ditentukan oleh unit RPL.

Tempat/Tanggal :

Tanda tangan Pelamar :

(.....)

Lampiran 3. Formulir Daftar Riwayat Hidup

Formulir Daftar Riwayat Hidup (*CURRICULUM VITAE*)

IDENTITAS DIRI

Nama :
Tempat dan Tanggal Lahir :
Jenis Kelamin :
Status Perkawinan :
Agama :
Pekerjaan :
Alamat :
Telp./Faks. :
Alamat Rumah :
Telp./HP :

RIWAYAT PENDIDIKAN

No	Nama Sekolah	Tahun Lulus	Jurusan dan Program Studi

PELATIHAN PROFESIONAL

Tahun	Jenis Pelatihan (Dalam/ Luar Negeri)	Penyelenggara	Jangka waktu

KONFERENSI/SEMINAR/LOKAKARYA/SIMPOSIUM

Tahun	Judul Kegiatan	Penyelenggara	Panitia/ Peserta/ Pembicara

PENGHARGAAN/PIAGAM

Tahun	Bentuk Penghargaan	Pemberi

ORGANISASI PROFESI/ILMIAH

Tahun	Jenis / Nama Organisasi	Jabatan/ Jenjang Keanggotaan

DAFTAR RIWAYAT PEKERJAAN/PENGALAMAN KERJA

Pada bagian ini, diisi dengan pengalaman kerja yang anda miliki yang relevan dengan mata kuliah yang akan dinilai. Tulislah data pengalaman kerja saudara dimulai dari urutan paling akhir (terkini).

No	Nama dan Alamat Institusi/Perusahaan	Periode Bekerja (Tgl/bln/th)	Posisi/ Jabatan	Uraian Tugas utama pada pekerjaan tersebut

³Apabila berpindah posisi/jabatan dalam pengalaman pekerjaan tersebut maka posisi/jabatan tersebut harus dituliskan dalam tabel meskipun perubahan posisi/jabatan tersebut masih dalam perusahaan yang sama

Saya menyatakan bahwa semua keterangan dalam Daftar Riwayat Hidup ini adalah sepenuhnya benar dan saya bertanggung-jawab atas seluruh data dalam formulir ini, dan apabila dikemudian hari ternyata informasi yang saya sampaikan tersebut adalah tidak benar, maka saya bersedia menerima sanksi sesuai dengan ketentuan yang berlaku dan apabila terdapat kesalahan, saya bersedia mempertanggungjawabkannya.

.....

Yang Menyatakan,

(.....)

Lampiran 4. Skema Penyelenggaraan RPL

Tahapan penyelenggaraan RPL dan penyelesaian kuliah di Program Studi

